

DATOS ECONÓMICOS DE LAS ENTIDADES LOCALES DE LA RIOJA

Entidad local: Medrano

Nº de habitantes: 339

PRESUPUESTO INICIAL DEL EJERCICIO 2023

GASTOS

CAPÍTULOS	CRÉDITOS	(%)
Gastos de Personal	127.320,00	17,52%
Gastos en bienes corrientes	265.260,00	36,51%
Gastos Financieros	940,00	0,13%
Transferencias Corrientes	12.990,00	1,79%
TOTAL OP. CORRIENTES	406.510,00	55,95%
Inversiones Reales	320.100,00	44,05%
Transferencias de Capital	0,00	0,00%
Activos Financieros	0,00	0,00%
Pasivos Financieros	0,00	0,00%
TOTAL OP. CAPITAL	320.100,00	44,05%
TOTAL GASTOS	726.610,00	100,00%

INGRESOS

CAPÍTULOS	PREVISIONES	(%)
Impuestos Directos	162.130,00	22,31%
Impuestos Indirectos	69.820,00	9,61%
Tasas y Otros Ingresos	81.180,00	11,17%
Transferencias Corrientes	187.980,00	25,87%
Ingresos Patrimoniales	4.500,00	0,62%
TOTAL OP. CORRIENTES	505.610,00	69,58%
Enaj. Inversiones reales	0,00	0,00%
Transferencias de Capital	221.000,00	30,42%
Activos Financieros	0,00	0,00%
Pasivos Financieros	0,00	0,00%
TOTAL OP. CAPITAL	221.000,00	30,42%
TOTAL INGRESOS	726.610,00	100,00%

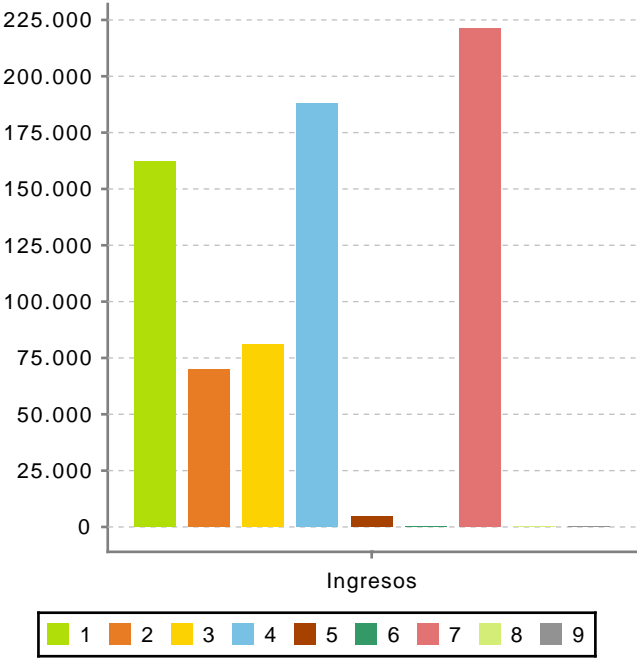
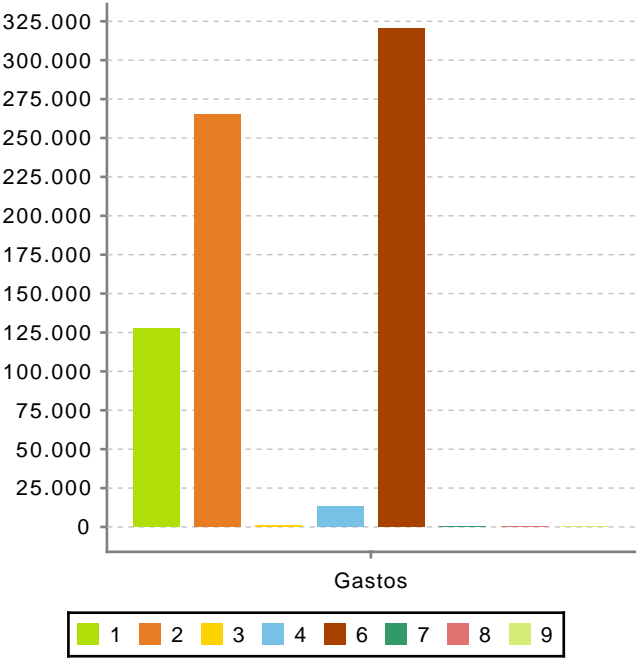

Ahorro Bruto:

100.040,00

Ahorro Neto:

99.100,00

Índice endeudamiento:

0,19%

Inversiones realizadas/hb.:

944,25