

DATOS ECONÓMICOS DE LAS ENTIDADES LOCALES DE LA RIOJA

Entidad local: Hormilleja

Nº de habitantes: 132

PRESUPUESTO INICIAL DEL EJERCICIO 2023

GASTOS

CAPÍTULOS	CRÉDITOS	(%)
Gastos de Personal	66.165,71	8,61%
Gastos en bienes corrientes	139.220,00	18,11%
Gastos Financieros	250,00	0,03%
Transferencias Corrientes	3.250,00	0,42%
TOTAL OP. CORRIENTES	208.885,71	27,17%
Inversiones Reales	560.000,00	72,83%
Transferencias de Capital	0,00	0,00%
Activos Financieros	0,00	0,00%
Pasivos Financieros	0,00	0,00%
TOTAL OP. CAPITAL	560.000,00	72,83%
TOTAL GASTOS	768.885,71	100,00%

INGRESOS

CAPÍTULOS	PREVISIONES	(%)
Impuestos Directos	90.100,00	11,72%
Impuestos Indirectos	2.500,00	0,33%
Tasas y Otros Ingresos	61.020,00	7,94%
Transferencias Corrientes	45.000,00	5,85%
Ingresos Patrimoniales	78.801,00	10,25%
TOTAL OP. CORRIENTES	277.421,00	36,08%
Enaj. Inversiones reales	0,00	0,00%
Transferencias de Capital	491.464,71	63,92%
Activos Financieros	0,00	0,00%
Pasivos Financieros	0,00	0,00%
TOTAL OP. CAPITAL	491.464,71	63,92%
TOTAL INGRESOS	768.885,71	100,00%

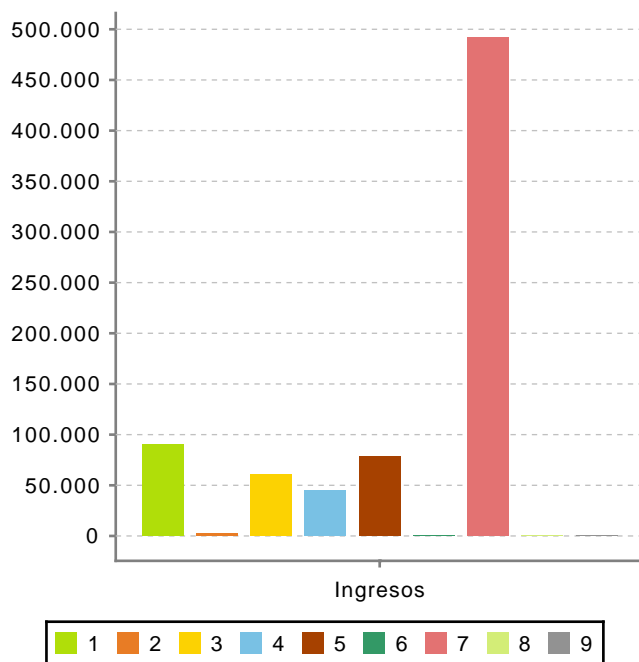
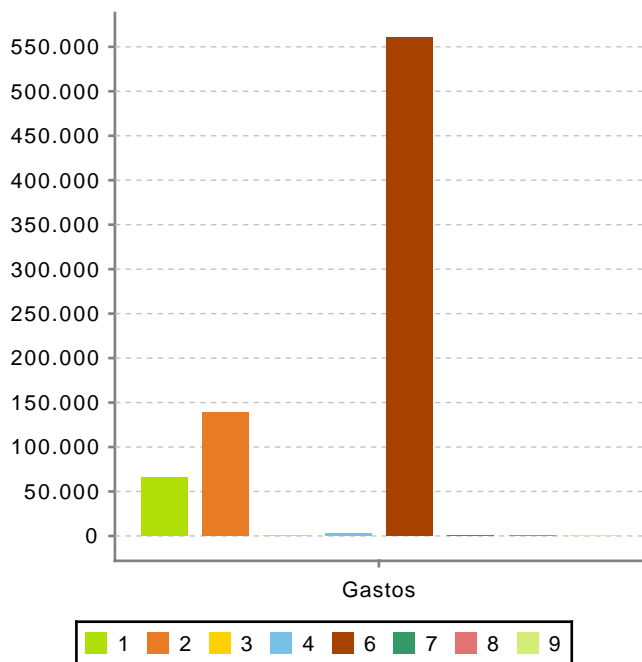

Ahorro Bruto: 68.785,29

Ahorro Neto: 68.535,29

Índice endeudamiento: 0,09%

Inversiones realizadas/hb.: 4.242,42