

# DATOS ECONÓMICOS DE LAS ENTIDADES LOCALES DE LA RIOJA

Entidad local: Briñas

Nº de habitantes: 190

## PRESUPUESTO INICIAL DEL EJERCICIO 2023

### GASTOS

CAPÍTULOS	CRÉDITOS	(%)
Gastos de Personal	100.106,00	16,41%
Gastos en bienes corrientes	174.200,00	28,56%
Gastos Financieros	1.050,00	0,17%
Transferencias Corrientes	27.350,00	4,48%
<b>TOTAL OP. CORRIENTES</b>	<b>302.706,00</b>	<b>49,63%</b>
Inversiones Reales	291.160,00	47,74%
Transferencias de Capital	0,00	0,00%
Activos Financieros	0,00	0,00%
Pasivos Financieros	16.000,00	2,62%
<b>TOTAL OP. CAPITAL</b>	<b>307.160,00</b>	<b>50,37%</b>
<b>TOTAL GASTOS</b>	<b>609.866,00</b>	<b>100,00%</b>

### INGRESOS

CAPÍTULOS	PREVISIONES	(%)
Impuestos Directos	179.000,00	29,35%
Impuestos Indirectos	15.000,00	2,46%
Tasas y Otros Ingresos	93.500,00	15,33%
Transferencias Corrientes	83.700,00	13,72%
Ingresos Patrimoniales	11.000,00	1,80%
<b>TOTAL OP. CORRIENTES</b>	<b>382.200,00</b>	<b>62,67%</b>
Enaj. Inversiones reales	0,00	0,00%
Transferencias de Capital	227.666,00	37,33%
Activos Financieros	0,00	0,00%
Pasivos Financieros	0,00	0,00%
<b>TOTAL OP. CAPITAL</b>	<b>227.666,00</b>	<b>37,33%</b>
<b>TOTAL INGRESOS</b>	<b>609.866,00</b>	<b>100,00%</b>

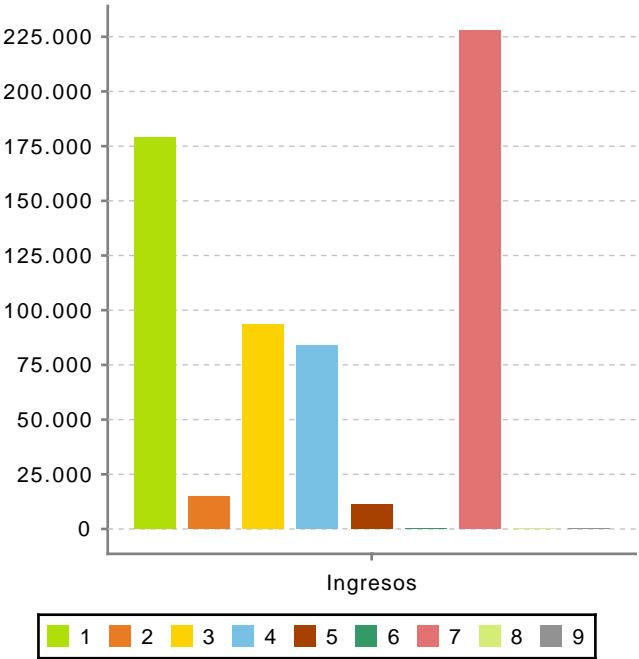
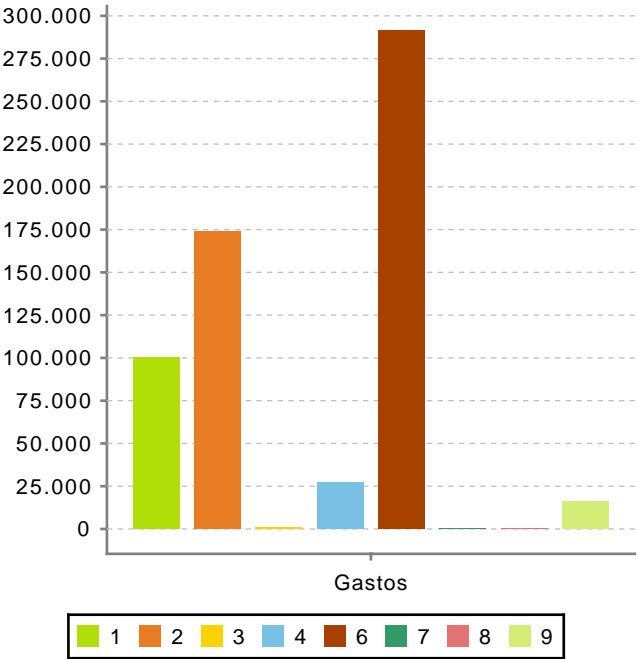

Ahorro Bruto:

80.544,00

Ahorro Neto:

63.494,00

Índice endeudamiento:

4,46%

Inversiones realizadas/hb.:

1.532,42