

# DATOS ECONÓMICOS DE LAS ENTIDADES LOCALES DE LA RIOJA

Entidad local: Badarán

Nº de habitantes: 500

## PRESUPUESTO INICIAL DEL EJERCICIO 2023

### GASTOS

| CAPÍTULOS                   | CRÉDITOS            | (%)            |
|-----------------------------|---------------------|----------------|
| Gastos de Personal          | 133.780,00          | 11,94%         |
| Gastos en bienes corrientes | 329.100,00          | 29,36%         |
| Gastos Financieros          | 1.200,00            | 0,11%          |
| Transferencias Corrientes   | 34.850,00           | 3,11%          |
|                             |                     |                |
| <b>TOTAL OP. CORRIENTES</b> | <b>498.930,00</b>   | <b>44,51%</b>  |
| Inversiones Reales          | 621.939,42          | 55,49%         |
| Transferencias de Capital   | 0,00                | 0,00%          |
| Activos Financieros         | 0,00                | 0,00%          |
| Pasivos Financieros         | 0,00                | 0,00%          |
|                             |                     |                |
| <b>TOTAL OP. CAPITAL</b>    | <b>621.939,42</b>   | <b>55,49%</b>  |
| <b>TOTAL GASTOS</b>         | <b>1.120.869,42</b> | <b>100,00%</b> |

### INGRESOS

| CAPÍTULOS                   | PREVISIONES         | (%)            |
|-----------------------------|---------------------|----------------|
| Impuestos Directos          | 309.932,00          | 27,65%         |
| Impuestos Indirectos        | 50.000,00           | 4,46%          |
| Tasas y Otros Ingresos      | 150.130,00          | 13,39%         |
| Transferencias Corrientes   | 125.000,00          | 11,15%         |
| Ingresos Patrimoniales      | 11.600,00           | 1,03%          |
|                             |                     |                |
| <b>TOTAL OP. CORRIENTES</b> | <b>646.662,00</b>   | <b>57,69%</b>  |
| Enaj. Inversiones reales    | 0,00                | 0,00%          |
| Transferencias de Capital   | 474.207,02          | 42,31%         |
| Activos Financieros         | 0,00                | 0,00%          |
| Pasivos Financieros         | 0,00                | 0,00%          |
|                             |                     |                |
| <b>TOTAL OP. CAPITAL</b>    | <b>474.207,02</b>   | <b>42,31%</b>  |
| <b>TOTAL INGRESOS</b>       | <b>1.120.869,02</b> | <b>100,00%</b> |

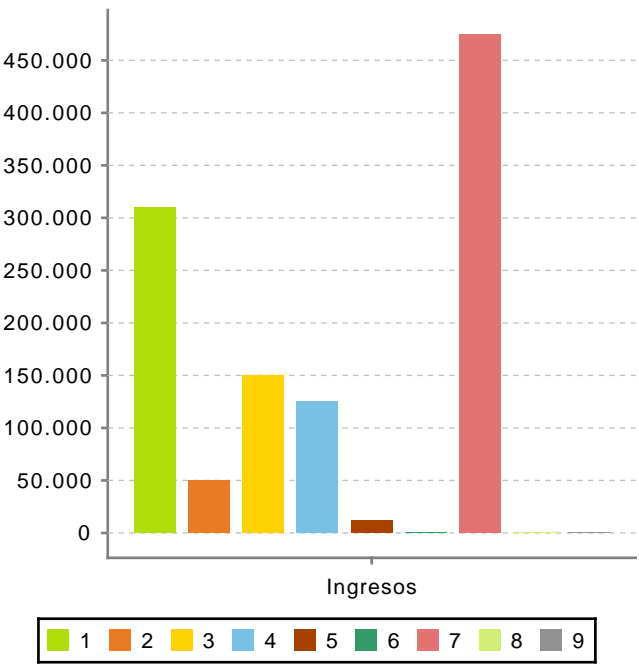
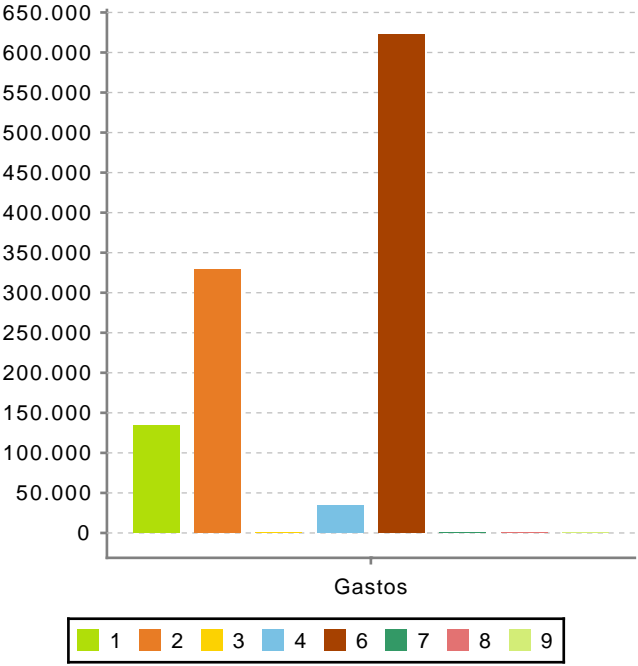

Ahorro Bruto:

148.932,00

Ahorro Neto:

147.732,00

Índice endeudamiento:

0,19%

Inversiones realizadas/hb.:

1.243,88