

DATOS ECONÓMICOS DE LAS ENTIDADES LOCALES DE LA RIOJA

Entidad local: Villanueva de Cameros

Nº de habitantes: 71

PRESUPUESTO INICIAL DEL EJERCICIO 2025

GASTOS

CAPÍTULOS	CRÉDITOS	(%)
Gastos de Personal	74.395,00	16,72%
Gastos en bienes corrientes	112.855,00	25,36%
Gastos Financieros	0,00	0,00%
Transferencias Corrientes	42.750,00	9,61%
TOTAL OP. CORRIENTES	230.000,00	51,69%
Inversiones Reales	215.000,00	48,31%
Transferencias de Capital	0,00	0,00%
Activos Financieros	0,00	0,00%
Pasivos Financieros	0,00	0,00%
TOTAL OP. CAPITAL	215.000,00	48,31%
TOTAL GASTOS	445.000,00	100,00%

INGRESOS

CAPÍTULOS	PREVISIONES	(%)
Impuestos Directos	47.300,00	10,63%
Impuestos Indirectos	10.000,00	2,25%
Tasas y Otros Ingresos	53.167,00	11,95%
Transferencias Corrientes	115.205,00	25,89%
Ingresos Patrimoniales	22.928,00	5,15%
TOTAL OP. CORRIENTES	248.600,00	55,87%
Enaj. Inversiones reales	0,00	0,00%
Transferencias de Capital	196.400,00	44,13%
Activos Financieros	0,00	0,00%
Pasivos Financieros	0,00	0,00%
TOTAL OP. CAPITAL	196.400,00	44,13%
TOTAL INGRESOS	445.000,00	100,00%

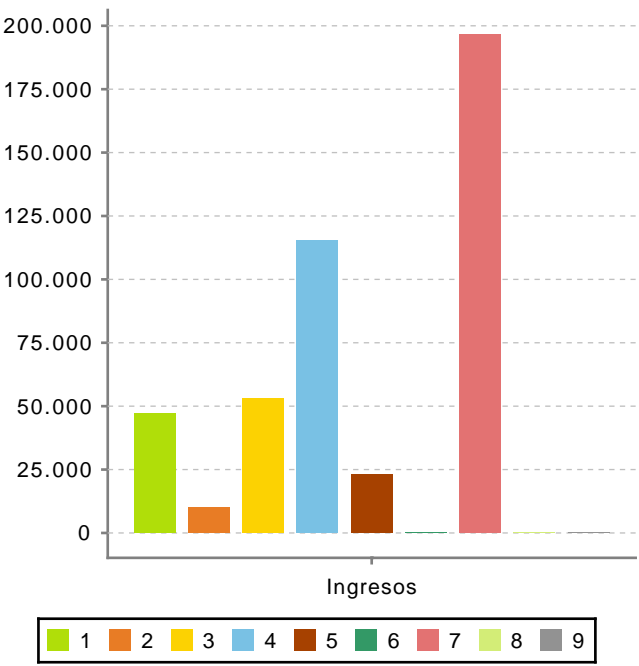
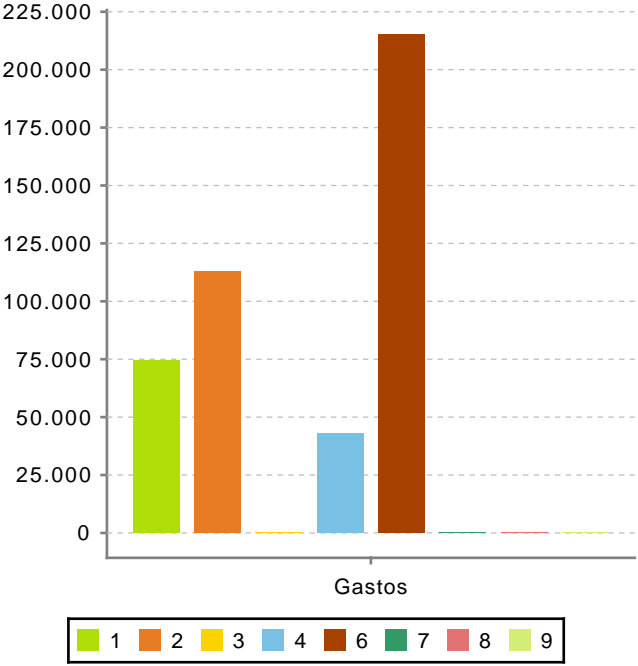

Ahorro Bruto:

18.600,00

Ahorro Neto:

18.600,00

Índice endeudamiento:

0,00%

Inversiones realizadas/hb.:

3.028,17