

# DATOS ECONÓMICOS DE LAS ENTIDADES LOCALES DE LA RIOJA

Entidad local: Sotés

Nº de habitantes: 260

## PRESUPUESTO INICIAL DEL EJERCICIO 2025

### GASTOS

CAPÍTULOS	CRÉDITOS	(%)
Gastos de Personal	134.100,00	18,29%
Gastos en bienes corrientes	297.800,00	40,61%
Gastos Financieros	200,00	0,03%
Transferencias Corrientes	25.640,00	3,50%
<b>TOTAL OP. CORRIENTES</b>	<b>457.740,00</b>	<b>62,43%</b>
Inversiones Reales	272.300,00	37,14%
Transferencias de Capital	3.200,00	0,44%
Activos Financieros	0,00	0,00%
Pasivos Financieros	0,00	0,00%
<b>TOTAL OP. CAPITAL</b>	<b>275.500,00</b>	<b>37,57%</b>
<b>TOTAL GASTOS</b>	<b>733.240,00</b>	<b>100,00%</b>

### INGRESOS

CAPÍTULOS	PREVISIONES	(%)
Impuestos Directos	307.000,00	41,87%
Impuestos Indirectos	21.000,00	2,86%
Tasas y Otros Ingresos	77.740,00	10,60%
Transferencias Corrientes	120.000,00	16,37%
Ingresos Patrimoniales	37.500,00	5,11%
<b>TOTAL OP. CORRIENTES</b>	<b>563.240,00</b>	<b>76,82%</b>
Enaj. Inversiones reales	0,00	0,00%
Transferencias de Capital	170.000,00	23,18%
Activos Financieros	0,00	0,00%
Pasivos Financieros	0,00	0,00%
<b>TOTAL OP. CAPITAL</b>	<b>170.000,00</b>	<b>23,18%</b>
<b>TOTAL INGRESOS</b>	<b>733.240,00</b>	<b>100,00%</b>

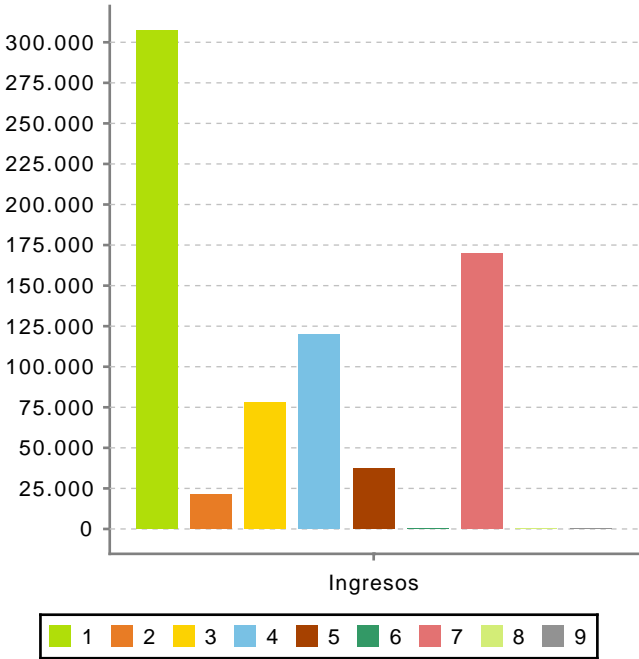
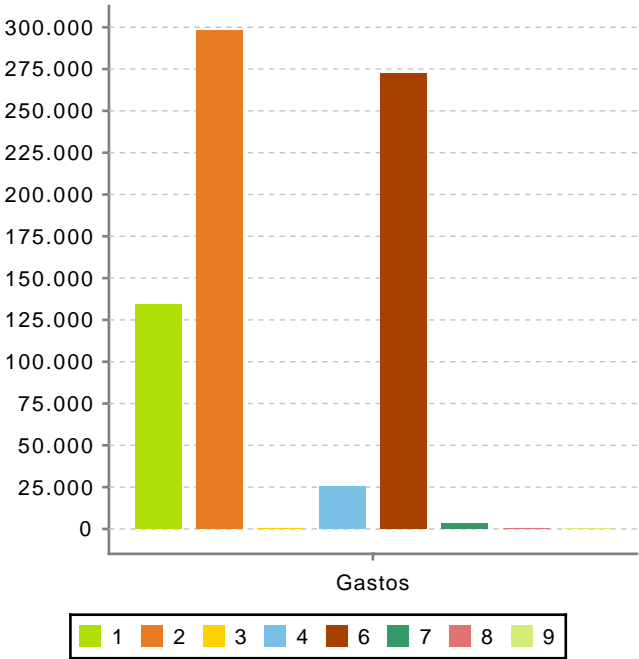

Ahorro Bruto:

105.700,00

Ahorro Neto:

105.500,00

Índice endeudamiento:

0,04%

Inversiones realizadas/hb.:

1.047,31