

# DATOS ECONÓMICOS DE LAS ENTIDADES LOCALES DE LA RIOJA

Entidad local: Igea

Nº de habitantes: 649

## PRESUPUESTO INICIAL DEL EJERCICIO 2025

### GASTOS

CAPÍTULOS	CRÉDITOS	(%)
Gastos de Personal	221.543,45	17,52%
Gastos en bienes corrientes	460.202,00	36,40%
Gastos Financieros	200,00	0,02%
Transferencias Corrientes	84.700,00	6,70%
<b>TOTAL OP. CORRIENTES</b>	<b>766.645,45</b>	<b>60,64%</b>
Inversiones Reales	497.711,05	39,36%
Transferencias de Capital	0,00	0,00%
Activos Financieros	0,00	0,00%
Pasivos Financieros	0,00	0,00%
<b>TOTAL OP. CAPITAL</b>	<b>497.711,05</b>	<b>39,36%</b>
<b>TOTAL GASTOS</b>	<b>1.264.356,50</b>	<b>100,00%</b>

### INGRESOS

CAPÍTULOS	PREVISIONES	(%)
Impuestos Directos	299.000,00	23,65%
Impuestos Indirectos	7.000,00	0,55%
Tasas y Otros Ingresos	133.659,50	10,57%
Transferencias Corrientes	321.417,00	25,42%
Ingresos Patrimoniales	144.000,00	11,39%
<b>TOTAL OP. CORRIENTES</b>	<b>905.076,50</b>	<b>71,58%</b>
Enaj. Inversiones reales	0,00	0,00%
Transferencias de Capital	359.280,00	28,42%
Activos Financieros	0,00	0,00%
Pasivos Financieros	0,00	0,00%
<b>TOTAL OP. CAPITAL</b>	<b>359.280,00</b>	<b>28,42%</b>
<b>TOTAL INGRESOS</b>	<b>1.264.356,50</b>	<b>100,00%</b>

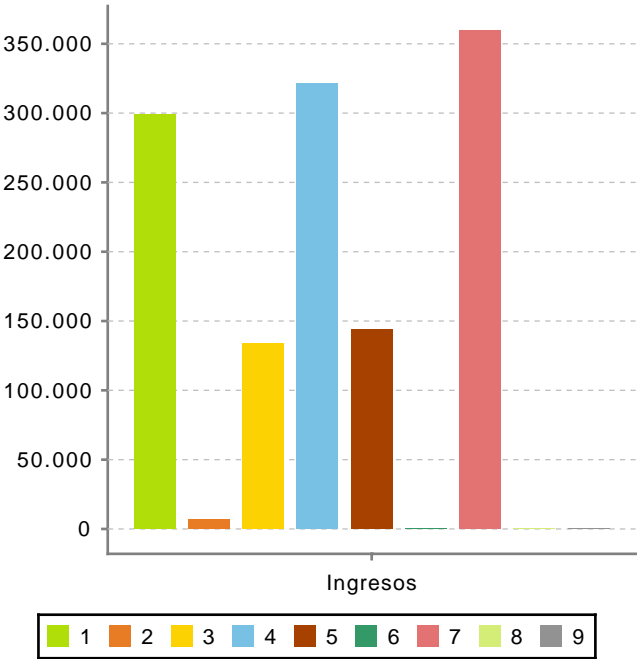
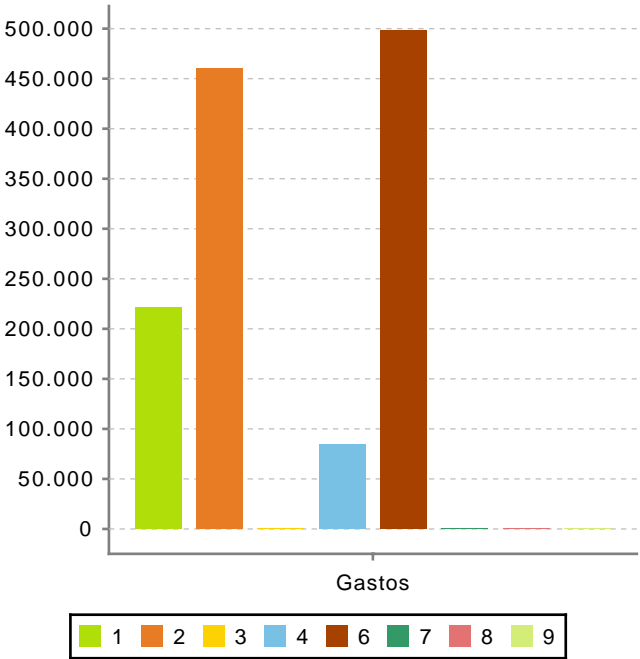

Ahorro Bruto:

138.631,05

Ahorro Neto:

138.431,05

Índice endeudamiento:

0,02%

Inversiones realizadas/hb.:

766,89