

DATOS ECONÓMICOS DE LAS ENTIDADES LOCALES DE LA RIOJA

Entidad local: Estollo

Nº de habitantes: 86

PRESUPUESTO INICIAL DEL EJERCICIO 2025

GASTOS

| CAPÍTULOS | CRÉDITOS | (%) |
|-----------------------------|-------------------|----------------|
| Gastos de Personal | 27.200,00 | 2,86% |
| Gastos en bienes corrientes | 82.300,00 | 8,64% |
| Gastos Financieros | 1.000,00 | 0,11% |
| Transferencias Corrientes | 200,00 | 0,02% |
| | | |
| TOTAL OP. CORRIENTES | 110.700,00 | 11,63% |
| Inversiones Reales | 841.475,00 | 88,37% |
| Transferencias de Capital | 0,00 | 0,00% |
| Activos Financieros | 0,00 | 0,00% |
| Pasivos Financieros | 0,00 | 0,00% |
| TOTAL OP. CAPITAL | 841.475,00 | 88,37% |
| TOTAL GASTOS | 952.175,00 | 100,00% |

INGRESOS

| CAPÍTULOS | PREVISIONES | (%) |
|-----------------------------|-------------------|----------------|
| Impuestos Directos | 56.000,00 | 5,88% |
| Impuestos Indirectos | 5.500,00 | 0,58% |
| Tasas y Otros Ingresos | 22.800,00 | 2,39% |
| Transferencias Corrientes | 21.435,00 | 2,25% |
| Ingresos Patrimoniales | 12.200,00 | 1,28% |
| TOTAL OP. CORRIENTES | 117.935,00 | 12,39% |
| Enaj. Inversiones reales | 0,00 | 0,00% |
| Transferencias de Capital | 748.062,89 | 78,56% |
| Activos Financieros | 0,00 | 0,00% |
| Pasivos Financieros | 86.177,11 | 9,05% |
| TOTAL OP. CAPITAL | 834.240,00 | 87,61% |
| TOTAL INGRESOS | 952.175,00 | 100,00% |

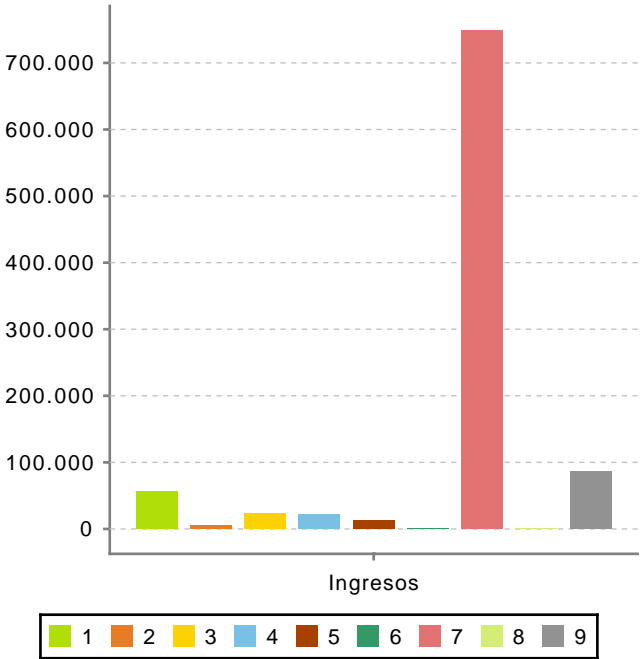
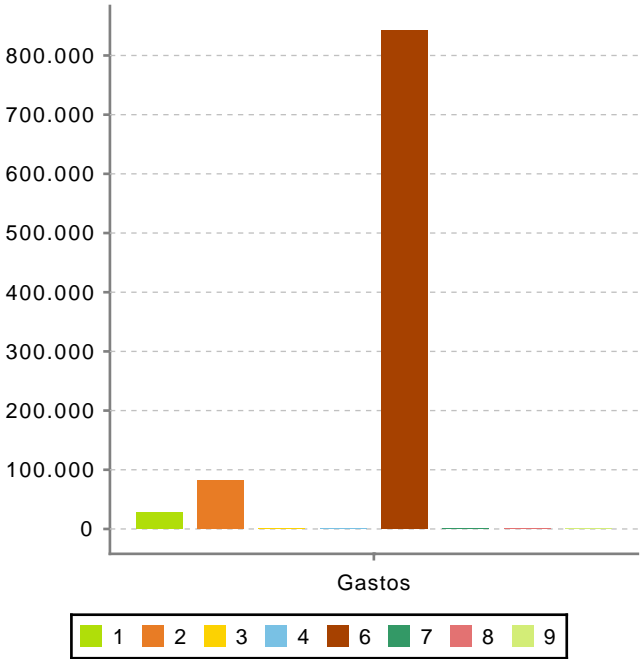

Ahorro Bruto:

8.235,00

Ahorro Neto:

7.235,00

Índice endeudamiento:

0,85%

Inversiones realizadas/hb.:

9.784,59