

DATOS ECONÓMICOS DE LAS ENTIDADES LOCALES DE LA RIOJA

Entidad local: E.L.M. Santa Lucía de Ocón

Nº de habitantes: 80

PRESUPUESTO INICIAL DEL EJERCICIO 2025

GASTOS

CAPÍTULOS	CRÉDITOS	(%)
Gastos de Personal	0,00	0,00%
Gastos en bienes corrientes	19.700,00	16,88%
Gastos Financieros	0,00	0,00%
Transferencias Corrientes	0,00	0,00%
TOTAL OP. CORRIENTES	19.700,00	16,88%
Inversiones Reales	97.000,00	83,12%
Transferencias de Capital	0,00	0,00%
Activos Financieros	0,00	0,00%
Pasivos Financieros	0,00	0,00%
TOTAL OP. CAPITAL	97.000,00	83,12%
TOTAL GASTOS	116.700,00	100,00%

INGRESOS

CAPÍTULOS	PREVISIONES	(%)
Impuestos Directos	0,00	0,00%
Impuestos Indirectos	3.000,00	2,57%
Tasas y Otros Ingresos	12.900,00	11,05%
Transferencias Corrientes	15.800,00	13,54%
Ingresos Patrimoniales	0,00	0,00%
TOTAL OP. CORRIENTES	31.700,00	27,16%
Enaj. Inversiones reales	0,00	0,00%
Transferencias de Capital	85.000,00	72,84%
Activos Financieros	0,00	0,00%
Pasivos Financieros	0,00	0,00%
TOTAL OP. CAPITAL	85.000,00	72,84%
TOTAL INGRESOS	116.700,00	100,00%

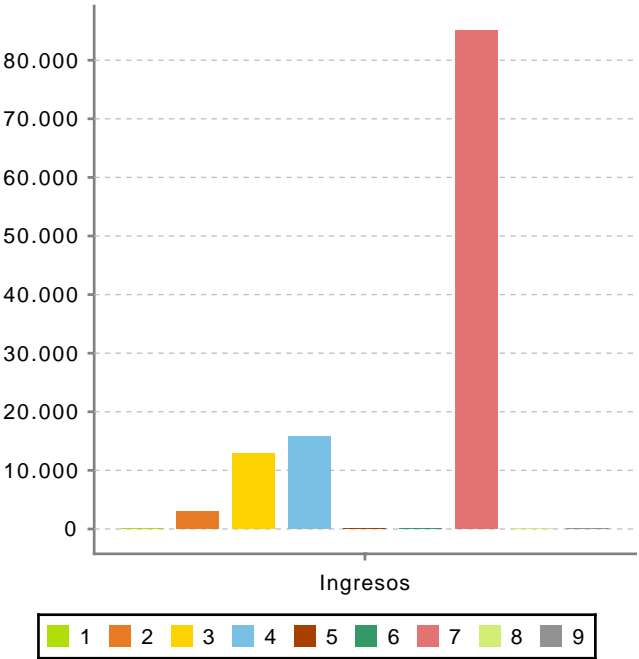
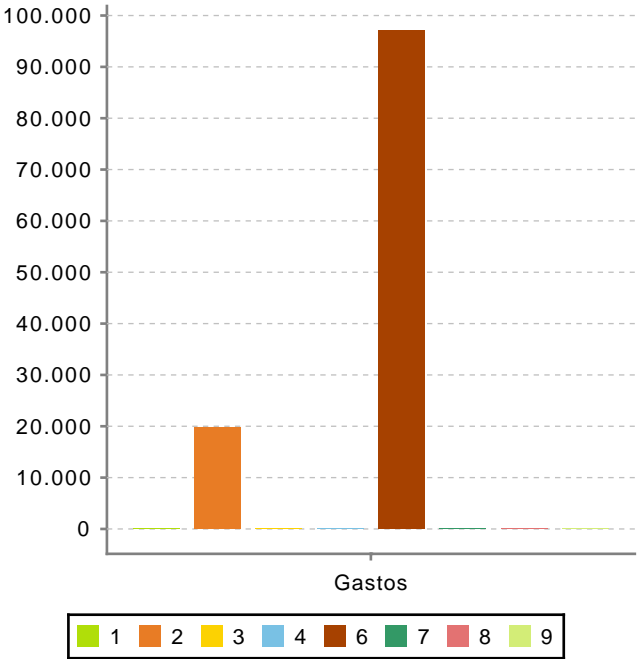

Ahorro Bruto:

12.000,00

Ahorro Neto:

12.000,00

Índice endeudamiento:

0,00%

Inversiones realizadas/hb.:

1.212,50