

DATOS ECONÓMICOS DE LAS ENTIDADES LOCALES DE LA RIOJA

Entidad local: Villavelayo

Nº de habitantes: 41

PRESUPUESTO INICIAL DEL EJERCICIO 2025

GASTOS

CAPÍTULOS	CRÉDITOS	(%)
Gastos de Personal	34.400,00	7,96%
Gastos en bienes corrientes	127.000,00	29,37%
Gastos Financieros	500,00	0,12%
Transferencias Corrientes	45.500,00	10,52%
TOTAL OP. CORRIENTES	207.400,00	47,96%
Inversiones Reales	225.000,00	52,04%
Transferencias de Capital	0,00	0,00%
Activos Financieros	0,00	0,00%
Pasivos Financieros	0,00	0,00%
TOTAL OP. CAPITAL	225.000,00	52,04%
TOTAL GASTOS	432.400,00	100,00%

INGRESOS

CAPÍTULOS	PREVISIONES	(%)
Impuestos Directos	23.300,00	5,39%
Impuestos Indirectos	5.000,00	1,16%
Tasas y Otros Ingresos	25.500,00	5,90%
Transferencias Corrientes	131.900,00	30,50%
Ingresos Patrimoniales	38.200,00	8,83%
TOTAL OP. CORRIENTES	223.900,00	51,78%
Enaj. Inversiones reales	0,00	0,00%
Transferencias de Capital	208.500,00	48,22%
Activos Financieros	0,00	0,00%
Pasivos Financieros	0,00	0,00%
TOTAL OP. CAPITAL	208.500,00	48,22%
TOTAL INGRESOS	432.400,00	100,00%

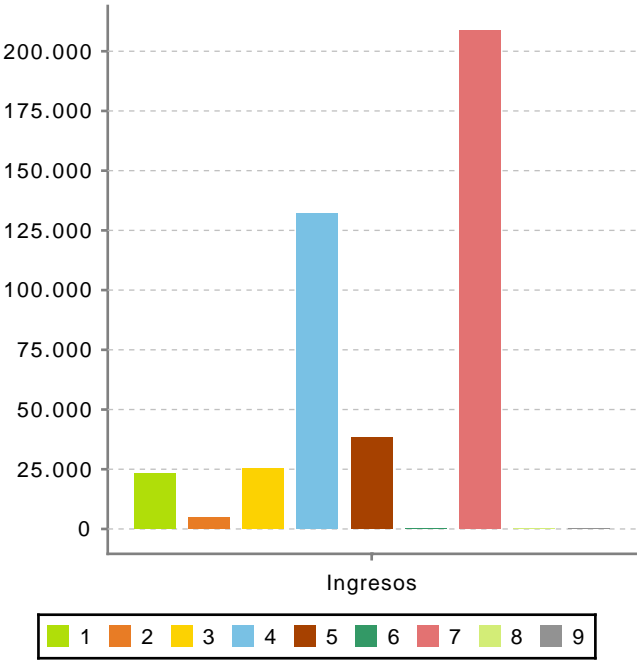
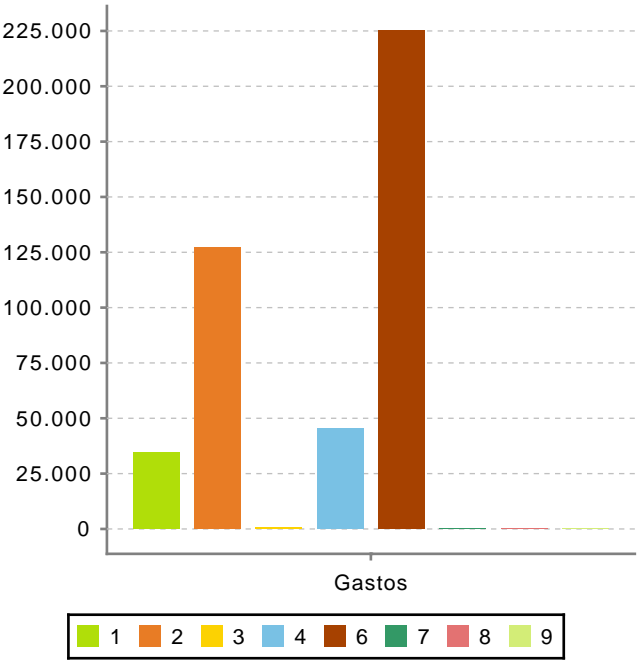

Ahorro Bruto:

17.000,00

Ahorro Neto:

16.500,00

Índice endeudamiento:

0,22%

Inversiones realizadas/hb.:

5.487,80