

DATOS ECONÓMICOS DE LAS ENTIDADES LOCALES DE LA RIOJA

Entidad local: Pinillos

Nº de habitantes: 19

PRESUPUESTO INICIAL DEL EJERCICIO 2025

GASTOS

CAPÍTULOS	CRÉDITOS	(%)
Gastos de Personal	6.500,00	5,20%
Gastos en bienes corrientes	19.100,00	15,28%
Gastos Financieros	500,00	0,40%
Transferencias Corrientes	23.900,00	19,12%
TOTAL OP. CORRIENTES	50.000,00	40,00%
Inversiones Reales	75.000,00	60,00%
Transferencias de Capital	0,00	0,00%
Activos Financieros	0,00	0,00%
Pasivos Financieros	0,00	0,00%
TOTAL OP. CAPITAL	75.000,00	60,00%
TOTAL GASTOS	125.000,00	100,00%

INGRESOS

CAPÍTULOS	PREVISIONES	(%)
Impuestos Directos	1.700,00	1,36%
Impuestos Indirectos	300,00	0,24%
Tasas y Otros Ingresos	9.000,00	7,20%
Transferencias Corrientes	40.000,00	32,00%
Ingresos Patrimoniales	13.000,00	10,40%
TOTAL OP. CORRIENTES	64.000,00	51,20%
Enaj. Inversiones reales	0,00	0,00%
Transferencias de Capital	61.000,00	48,80%
Activos Financieros	0,00	0,00%
Pasivos Financieros	0,00	0,00%
TOTAL OP. CAPITAL	61.000,00	48,80%
TOTAL INGRESOS	125.000,00	100,00%

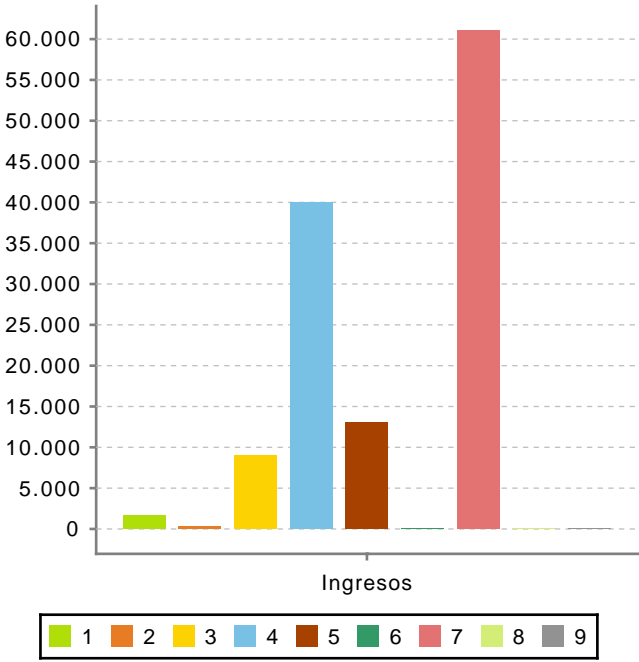
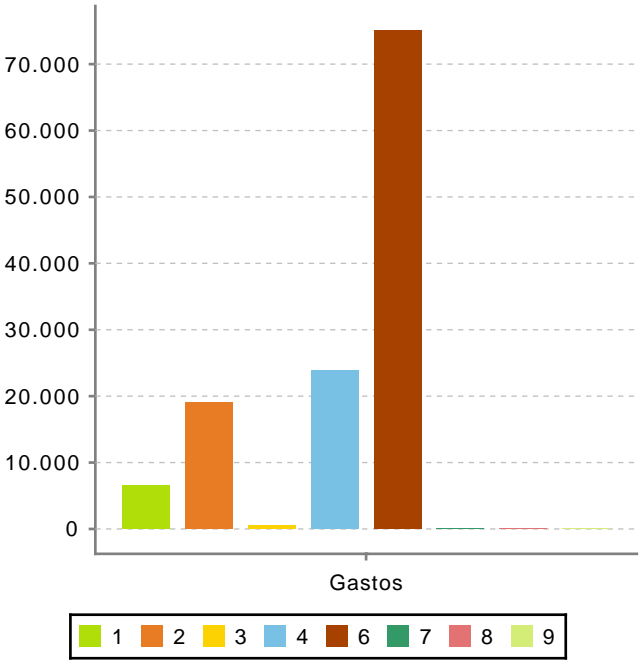

Ahorro Bruto:

14.500,00

Ahorro Neto:

14.000,00

Índice endeudamiento:

0,78%

Inversiones realizadas/hb.:

3.947,37