

DATOS ECONÓMICOS DE LAS ENTIDADES LOCALES DE LA RIOJA

Entidad local: Mansilla de la Sierra

Nº de habitantes: 61

PRESUPUESTO INICIAL DEL EJERCICIO 2025

GASTOS

CAPÍTULOS	CRÉDITOS	(%)
Gastos de Personal	105.700,00	18,59%
Gastos en bienes corrientes	141.100,00	24,82%
Gastos Financieros	500,00	0,09%
Transferencias Corrientes	51.200,00	9,01%
TOTAL OP. CORRIENTES	298.500,00	52,51%
Inversiones Reales	270.000,00	47,49%
Transferencias de Capital	0,00	0,00%
Activos Financieros	0,00	0,00%
Pasivos Financieros	0,00	0,00%
TOTAL OP. CAPITAL	270.000,00	47,49%
TOTAL GASTOS	568.500,00	100,00%

INGRESOS

CAPÍTULOS	PREVISIONES	(%)
Impuestos Directos	146.800,00	25,82%
Impuestos Indirectos	500,00	0,09%
Tasas y Otros Ingresos	9.600,00	1,69%
Transferencias Corrientes	160.000,00	28,14%
Ingresos Patrimoniales	12.400,00	2,18%
TOTAL OP. CORRIENTES	329.300,00	57,92%
Enaj. Inversiones reales	0,00	0,00%
Transferencias de Capital	239.200,00	42,08%
Activos Financieros	0,00	0,00%
Pasivos Financieros	0,00	0,00%
TOTAL OP. CAPITAL	239.200,00	42,08%
TOTAL INGRESOS	568.500,00	100,00%

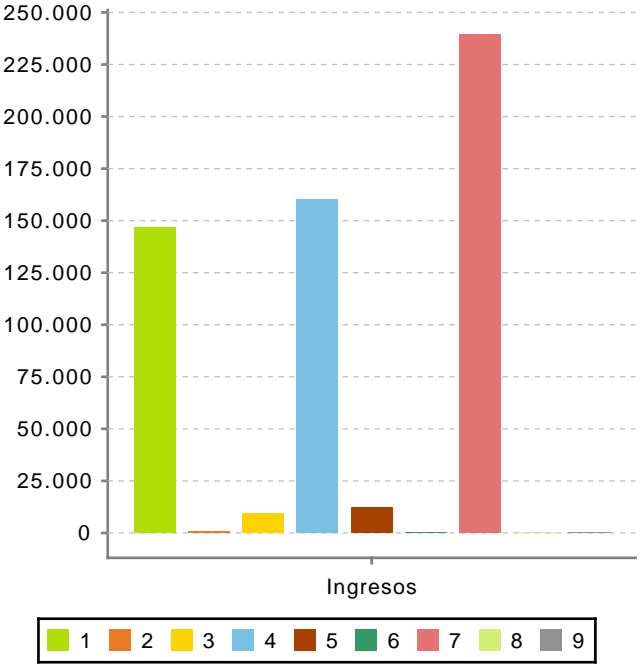
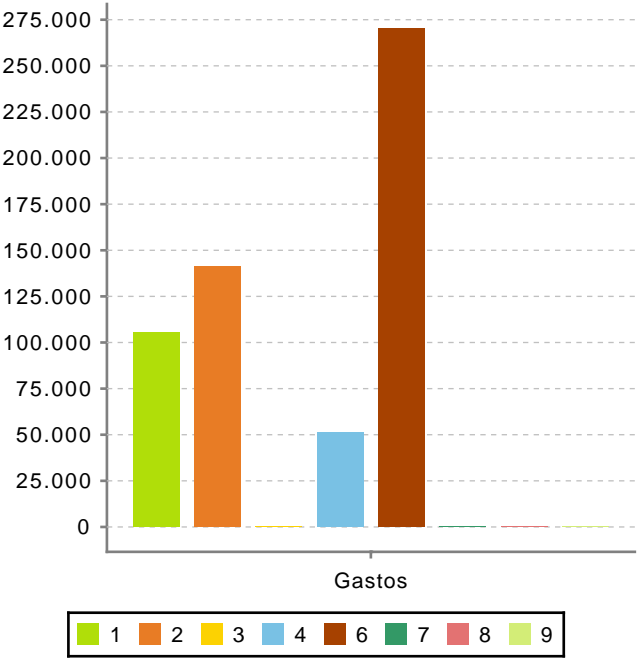

Ahorro Bruto:

31.300,00

Ahorro Neto:

30.800,00

Índice endeudamiento:

0,15%

Inversiones realizadas/hb.:

4.426,23