

# DATOS ECONÓMICOS DE LAS ENTIDADES LOCALES DE LA RIOJA

Entidad local: Ledesma de la Cogolla

Nº de habitantes: 16

## PRESUPUESTO INICIAL DEL EJERCICIO 2025

### GASTOS

CAPÍTULOS	CRÉDITOS	(%)
Gastos de Personal	31.763,00	5,22%
Gastos en bienes corrientes	25.546,00	4,20%
Gastos Financieros	0,00	0,00%
Transferencias Corrientes	12.576,00	2,07%
<b>TOTAL OP. CORRIENTES</b>	<b>69.885,00</b>	<b>11,48%</b>
Inversiones Reales	539.000,00	88,52%
Transferencias de Capital	0,00	0,00%
Activos Financieros	0,00	0,00%
Pasivos Financieros	0,00	0,00%
<b>TOTAL OP. CAPITAL</b>	<b>539.000,00</b>	<b>88,52%</b>
<b>TOTAL GASTOS</b>	<b>608.885,00</b>	<b>100,00%</b>

### INGRESOS

CAPÍTULOS	PREVISIONES	(%)
Impuestos Directos	12.576,00	2,07%
Impuestos Indirectos	1.594,00	0,26%
Tasas y Otros Ingresos	14.115,00	2,32%
Transferencias Corrientes	35.000,00	5,75%
Ingresos Patrimoniales	42.100,00	6,91%
<b>TOTAL OP. CORRIENTES</b>	<b>105.385,00</b>	<b>17,31%</b>
Enaj. Inversiones reales	0,00	0,00%
Transferencias de Capital	503.500,00	82,69%
Activos Financieros	0,00	0,00%
Pasivos Financieros	0,00	0,00%
<b>TOTAL OP. CAPITAL</b>	<b>503.500,00</b>	<b>82,69%</b>
<b>TOTAL INGRESOS</b>	<b>608.885,00</b>	<b>100,00%</b>

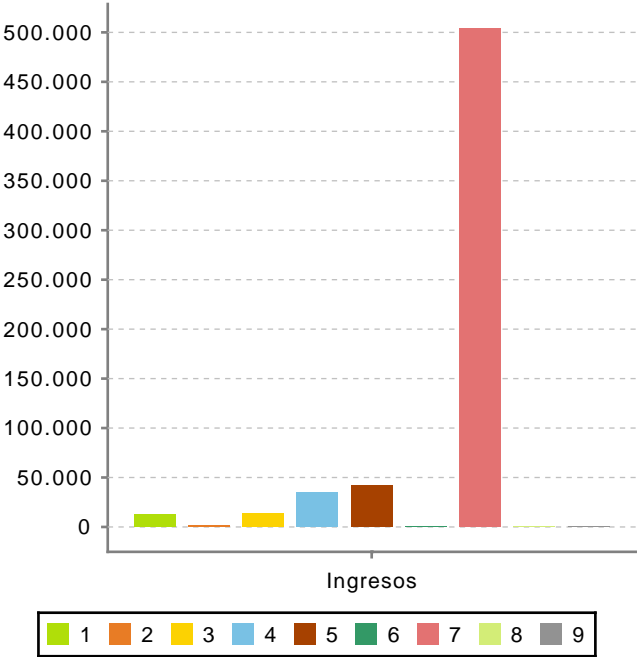
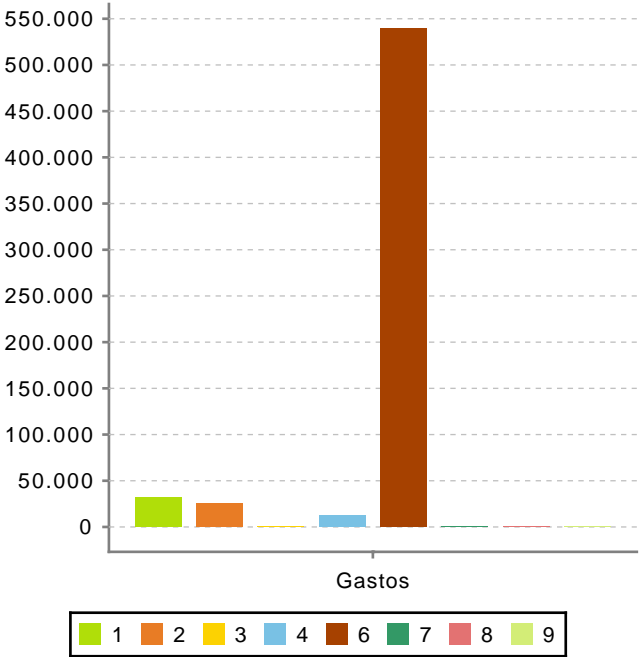

Ahorro Bruto:

35.500,00

Ahorro Neto:

35.500,00

Índice endeudamiento:

0,00%

Inversiones realizadas/hb.:

33.687,50