

DATOS ECONÓMICOS DE LAS ENTIDADES LOCALES DE LA RIOJA

Entidad local: Galbárruli

Nº de habitantes: 79

PRESUPUESTO INICIAL DEL EJERCICIO 2025

GASTOS

CAPÍTULOS	CRÉDITOS	(%)
Gastos de Personal	20.633,18	11,38%
Gastos en bienes corrientes	70.078,45	38,65%
Gastos Financieros	300,00	0,17%
Transferencias Corrientes	3.200,00	1,77%
TOTAL OP. CORRIENTES	94.211,63	51,97%
Inversiones Reales	87.083,71	48,03%
Transferencias de Capital	0,00	0,00%
Activos Financieros	0,00	0,00%
Pasivos Financieros	0,00	0,00%
TOTAL OP. CAPITAL	87.083,71	48,03%
TOTAL GASTOS	181.295,34	100,00%

INGRESOS

CAPÍTULOS	PREVISIONES	(%)
Impuestos Directos	18.500,00	10,20%
Impuestos Indirectos	4.000,00	2,21%
Tasas y Otros Ingresos	33.000,00	18,20%
Transferencias Corrientes	36.000,00	19,86%
Ingresos Patrimoniales	21.250,00	11,72%
TOTAL OP. CORRIENTES	112.750,00	62,19%
Enaj. Inversiones reales	0,00	0,00%
Transferencias de Capital	68.545,34	37,81%
Activos Financieros	0,00	0,00%
Pasivos Financieros	0,00	0,00%
TOTAL OP. CAPITAL	68.545,34	37,81%
TOTAL INGRESOS	181.295,34	100,00%

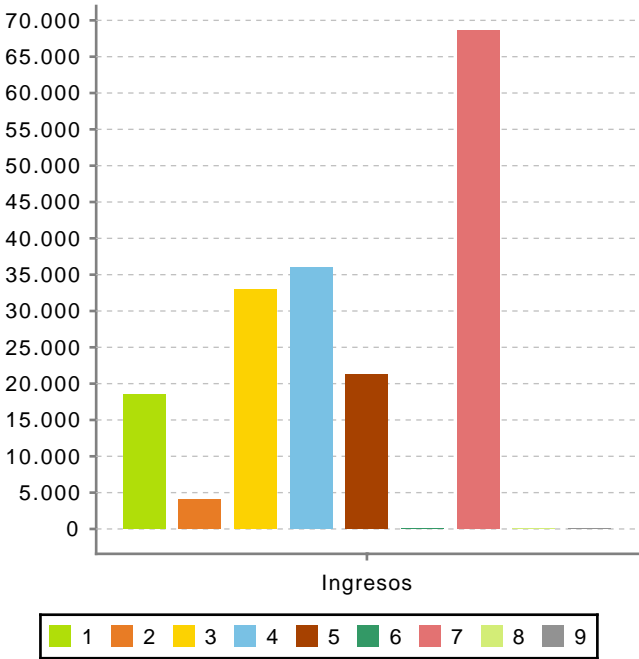
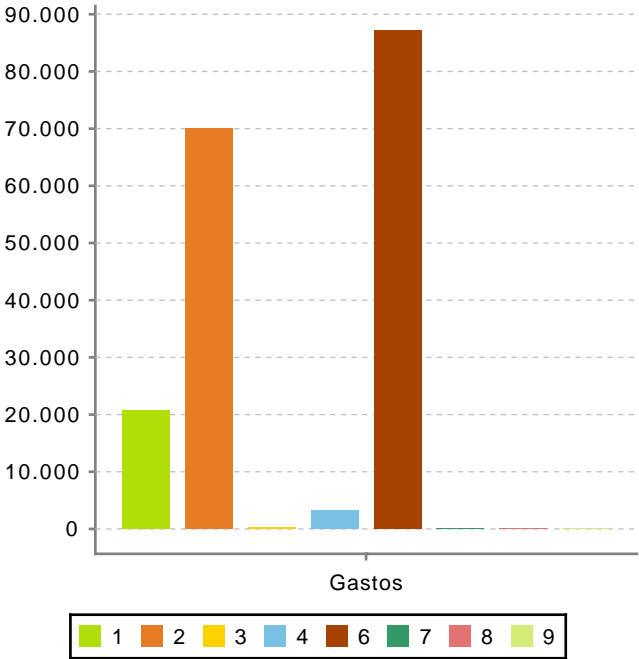

Ahorro Bruto:

18.838,37

Ahorro Neto:

18.538,37

Índice endeudamiento:

0,27%

Inversiones realizadas/hb.:

1.102,33