

# DATOS ECONÓMICOS DE LAS ENTIDADES LOCALES DE LA RIOJA

Entidad local: Canales de la Sierra

Nº de habitantes: 82

## PRESUPUESTO INICIAL DEL EJERCICIO 2025

### GASTOS

CAPÍTULOS	CRÉDITOS	(%)
Gastos de Personal	34.000,00	5,73%
Gastos en bienes corrientes	169.100,00	28,48%
Gastos Financieros	7.000,00	1,18%
Transferencias Corrientes	51.300,00	8,64%
<b>TOTAL OP. CORRIENTES</b>	<b>261.400,00</b>	<b>44,03%</b>
Inversiones Reales	320.300,00	53,95%
Transferencias de Capital	0,00	0,00%
Activos Financieros	0,00	0,00%
Pasivos Financieros	12.000,00	2,02%
<b>TOTAL OP. CAPITAL</b>	<b>332.300,00</b>	<b>55,97%</b>
<b>TOTAL GASTOS</b>	<b>593.700,00</b>	<b>100,00%</b>

### INGRESOS

CAPÍTULOS	PREVISIONES	(%)
Impuestos Directos	36.300,00	6,11%
Impuestos Indirectos	1.600,00	0,27%
Tasas y Otros Ingresos	35.500,00	5,98%
Transferencias Corrientes	117.900,00	19,86%
Ingresos Patrimoniales	85.200,00	14,35%
<b>TOTAL OP. CORRIENTES</b>	<b>276.500,00</b>	<b>46,57%</b>
Enaj. Inversiones reales	0,00	0,00%
Transferencias de Capital	142.200,00	23,95%
Activos Financieros	0,00	0,00%
Pasivos Financieros	175.000,00	29,48%
<b>TOTAL OP. CAPITAL</b>	<b>317.200,00</b>	<b>53,43%</b>
<b>TOTAL INGRESOS</b>	<b>593.700,00</b>	<b>100,00%</b>

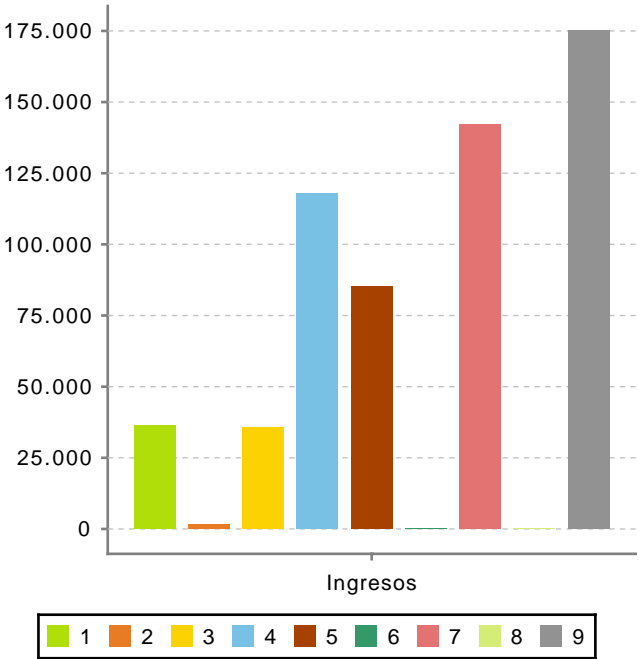
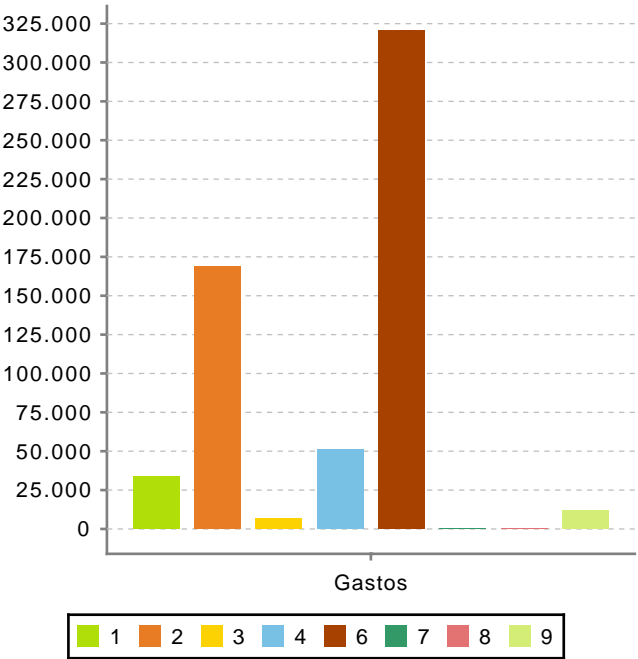

Ahorro Bruto:

22.100,00

Ahorro Neto:

3.100,00

Índice endeudamiento:

6,87%

Inversiones realizadas/hb.:

3.906,10