

DATOS ECONÓMICOS DE LAS ENTIDADES LOCALES DE LA RIOJA

Entidad local: Brieva de Cameros

Nº de habitantes: 38

PRESUPUESTO INICIAL DEL EJERCICIO 2025

GASTOS

CAPÍTULOS	CRÉDITOS	(%)
Gastos de Personal	67.000,00	11,80%
Gastos en bienes corrientes	78.350,00	13,79%
Gastos Financieros	7.000,00	1,23%
Transferencias Corrientes	47.450,00	8,35%
TOTAL OP. CORRIENTES	199.800,00	35,18%
Inversiones Reales	356.200,00	62,71%
Transferencias de Capital	0,00	0,00%
Activos Financieros	0,00	0,00%
Pasivos Financieros	12.000,00	2,11%
TOTAL OP. CAPITAL	368.200,00	64,82%
TOTAL GASTOS	568.000,00	100,00%

INGRESOS

CAPÍTULOS	PREVISIONES	(%)
Impuestos Directos	19.120,00	3,37%
Impuestos Indirectos	1.500,00	0,26%
Tasas y Otros Ingresos	32.680,00	5,75%
Transferencias Corrientes	90.600,00	15,95%
Ingresos Patrimoniales	69.100,00	12,17%
TOTAL OP. CORRIENTES	213.000,00	37,50%
Enaj. Inversiones reales	0,00	0,00%
Transferencias de Capital	180.000,00	31,69%
Activos Financieros	0,00	0,00%
Pasivos Financieros	175.000,00	30,81%
TOTAL OP. CAPITAL	355.000,00	62,50%
TOTAL INGRESOS	568.000,00	100,00%

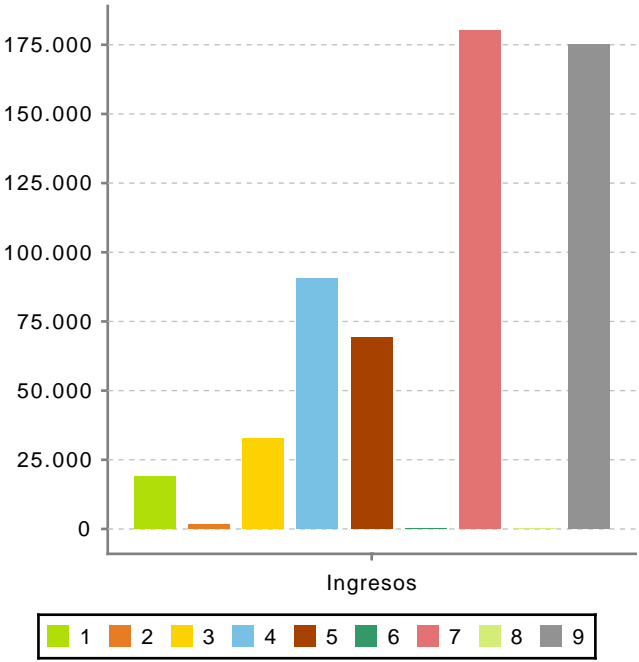
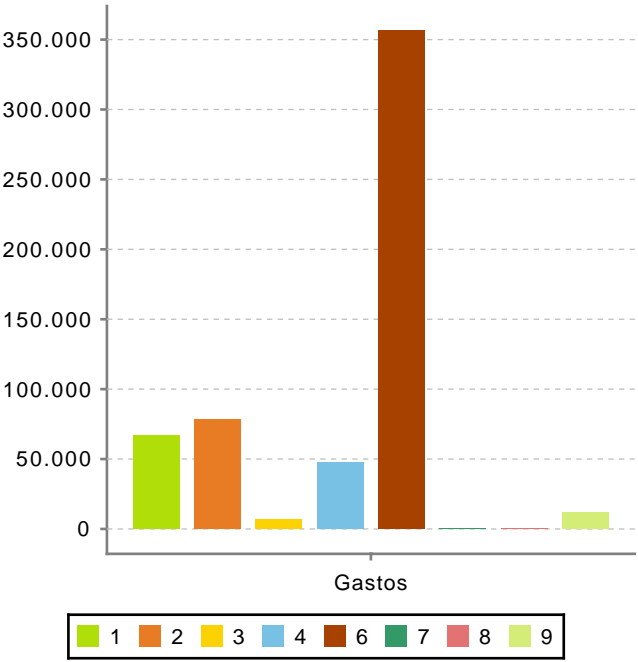

Ahorro Bruto:

20.200,00

Ahorro Neto:

1.200,00

Índice endeudamiento:

8,92%

Inversiones realizadas/hb.:

9.373,68