

DATOS ECONÓMICOS DE LAS ENTIDADES LOCALES DE LA RIOJA

Entidad local: Bobadilla

Nº de habitantes: 101

PRESUPUESTO INICIAL DEL EJERCICIO 2025

GASTOS

CAPÍTULOS	CRÉDITOS	(%)
Gastos de Personal	68.000,00	13,20%
Gastos en bienes corrientes	114.081,00	22,14%
Gastos Financieros	0,00	0,00%
Transferencias Corrientes	16.439,00	3,19%
TOTAL OP. CORRIENTES	198.520,00	38,53%
Inversiones Reales	315.720,00	61,28%
Transferencias de Capital	1.000,00	0,19%
Activos Financieros	0,00	0,00%
Pasivos Financieros	0,00	0,00%
TOTAL OP. CAPITAL	316.720,00	61,47%
TOTAL GASTOS	515.240,00	100,00%

INGRESOS

CAPÍTULOS	PREVISIONES	(%)
Impuestos Directos	48.000,00	9,32%
Impuestos Indirectos	8.500,00	1,65%
Tasas y Otros Ingresos	35.985,00	6,98%
Transferencias Corrientes	107.500,00	20,86%
Ingresos Patrimoniales	15.255,00	2,96%
TOTAL OP. CORRIENTES	215.240,00	41,77%
Enaj. Inversiones reales	0,00	0,00%
Transferencias de Capital	300.000,00	58,23%
Activos Financieros	0,00	0,00%
Pasivos Financieros	0,00	0,00%
TOTAL OP. CAPITAL	300.000,00	58,23%
TOTAL INGRESOS	515.240,00	100,00%

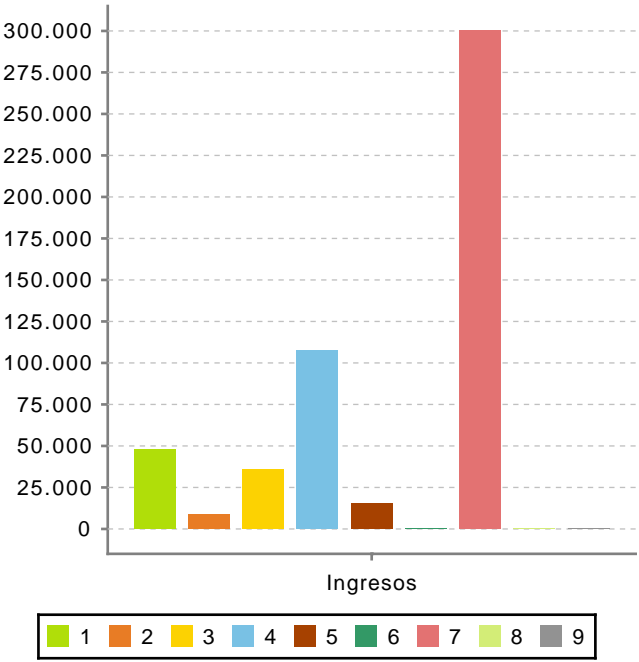
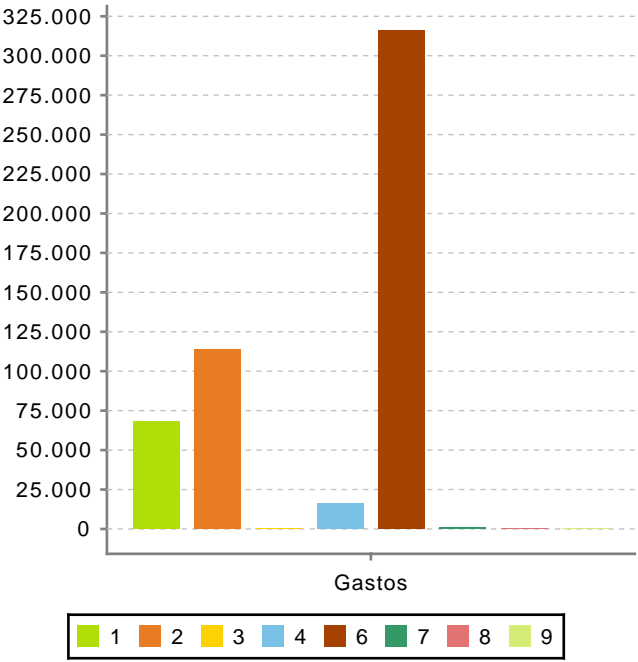

Ahorro Bruto:

16.720,00

Ahorro Neto:

16.720,00

Índice endeudamiento:

0,00%

Inversiones realizadas/hb.:

3.125,94