

# DATOS ECONÓMICOS DE LAS ENTIDADES LOCALES DE LA RIOJA

Entidad local: Viguera

Nº de habitantes: 379

## PRESUPUESTO INICIAL DEL EJERCICIO 2025

### GASTOS

CAPÍTULOS	CRÉDITOS	(%)
Gastos de Personal	123.000,00	18,22%
Gastos en bienes corrientes	301.000,00	44,59%
Gastos Financieros	7.000,00	1,04%
Transferencias Corrientes	26.000,00	3,85%
<b>TOTAL OP. CORRIENTES</b>	<b>457.000,00</b>	<b>67,70%</b>
Inversiones Reales	190.000,00	28,15%
Transferencias de Capital	0,00	0,00%
Activos Financieros	0,00	0,00%
Pasivos Financieros	28.000,00	4,15%
<b>TOTAL OP. CAPITAL</b>	<b>218.000,00</b>	<b>32,30%</b>
<b>TOTAL GASTOS</b>	<b>675.000,00</b>	<b>100,00%</b>

### INGRESOS

CAPÍTULOS	PREVISIONES	(%)
Impuestos Directos	208.000,00	30,81%
Impuestos Indirectos	11.000,00	1,63%
Tasas y Otros Ingresos	79.000,00	11,70%
Transferencias Corrientes	132.000,00	19,56%
Ingresos Patrimoniales	75.000,00	11,11%
<b>TOTAL OP. CORRIENTES</b>	<b>505.000,00</b>	<b>74,81%</b>
Enaj. Inversiones reales	0,00	0,00%
Transferencias de Capital	170.000,00	25,19%
Activos Financieros	0,00	0,00%
Pasivos Financieros	0,00	0,00%
<b>TOTAL OP. CAPITAL</b>	<b>170.000,00</b>	<b>25,19%</b>
<b>TOTAL INGRESOS</b>	<b>675.000,00</b>	<b>100,00%</b>

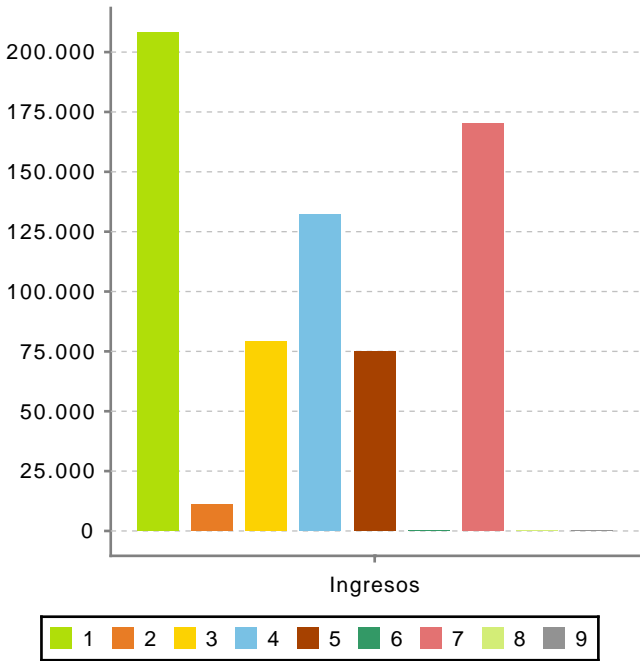
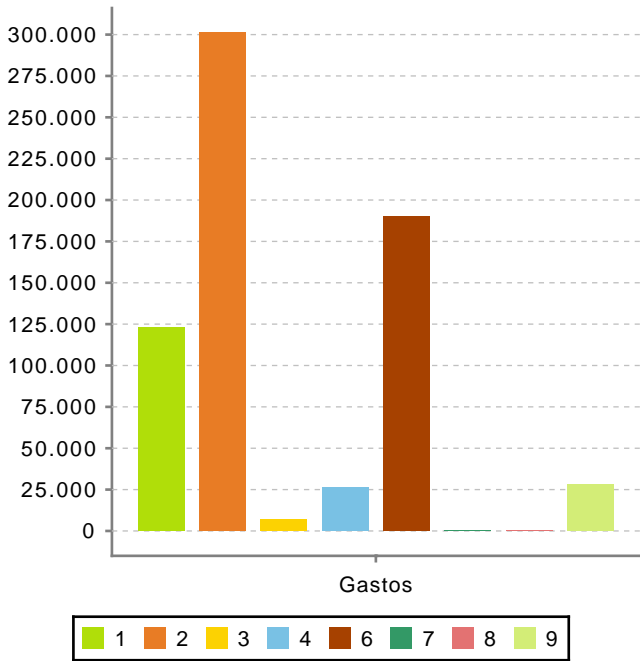

Ahorro Bruto:

55.000,00

Ahorro Neto:

20.000,00

Índice endeudamiento:

6,93%

Inversiones realizadas/hb.:

501,32