

# DATOS ECONÓMICOS DE LAS ENTIDADES LOCALES DE LA RIOJA

Entidad local: San Torcuato

Nº de habitantes: 64

## PRESUPUESTO INICIAL DEL EJERCICIO 2025

### GASTOS

CAPÍTULOS	CRÉDITOS	(%)
Gastos de Personal	56.500,00	8,50%
Gastos en bienes corrientes	134.200,00	20,18%
Gastos Financieros	500,00	0,08%
Transferencias Corrientes	26.800,00	4,03%
<b>TOTAL OP. CORRIENTES</b>	<b>218.000,00</b>	<b>32,78%</b>
Inversiones Reales	447.000,00	67,22%
Transferencias de Capital	0,00	0,00%
Activos Financieros	0,00	0,00%
Pasivos Financieros	0,00	0,00%
<b>TOTAL OP. CAPITAL</b>	<b>447.000,00</b>	<b>67,22%</b>
<b>TOTAL GASTOS</b>	<b>665.000,00</b>	<b>100,00%</b>

### INGRESOS

CAPÍTULOS	PREVISIONES	(%)
Impuestos Directos	76.000,00	11,43%
Impuestos Indirectos	17.500,00	2,63%
Tasas y Otros Ingresos	42.500,00	6,39%
Transferencias Corrientes	40.000,00	6,02%
Ingresos Patrimoniales	72.000,00	10,83%
<b>TOTAL OP. CORRIENTES</b>	<b>248.000,00</b>	<b>37,29%</b>
Enaj. Inversiones reales	13.500,00	2,03%
Transferencias de Capital	403.500,00	60,68%
Activos Financieros	0,00	0,00%
Pasivos Financieros	0,00	0,00%
<b>TOTAL OP. CAPITAL</b>	<b>417.000,00</b>	<b>62,71%</b>
<b>TOTAL INGRESOS</b>	<b>665.000,00</b>	<b>100,00%</b>

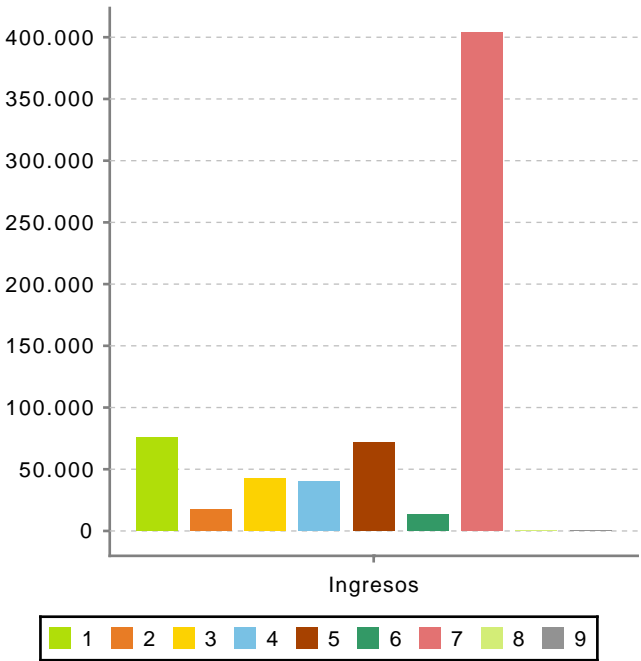
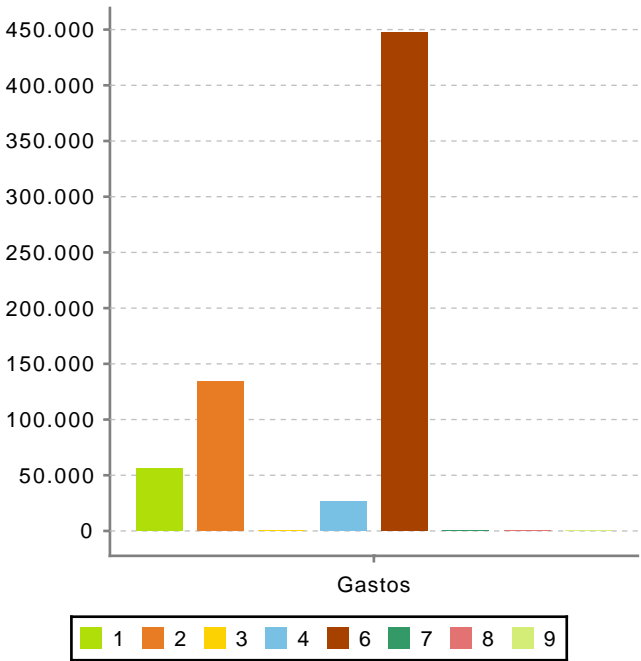

Ahorro Bruto:

30.500,00

Ahorro Neto:

30.000,00

Índice endeudamiento:

0,20%

Inversiones realizadas/hb.:

6.984,38