

# DATOS ECONÓMICOS DE LAS ENTIDADES LOCALES DE LA RIOJA

Entidad local: San Asensio

Nº de habitantes: 1099

## PRESUPUESTO INICIAL DEL EJERCICIO 2025

### GASTOS

CAPÍTULOS	CRÉDITOS	(%)
Gastos de Personal	311.350,00	10,85%
Gastos en bienes corrientes	823.000,00	28,69%
Gastos Financieros	3.200,00	0,11%
Transferencias Corrientes	64.250,00	2,24%
<b>TOTAL OP. CORRIENTES</b>	<b>1.201.800,00</b>	<b>41,90%</b>
Inversiones Reales	1.666.500,00	58,10%
Transferencias de Capital	0,00	0,00%
Activos Financieros	0,00	0,00%
Pasivos Financieros	0,00	0,00%
<b>TOTAL OP. CAPITAL</b>	<b>1.666.500,00</b>	<b>58,10%</b>
<b>TOTAL GASTOS</b>	<b>2.868.300,00</b>	<b>100,00%</b>

### INGRESOS

CAPÍTULOS	PREVISIONES	(%)
Impuestos Directos	740.000,00	25,80%
Impuestos Indirectos	60.000,00	2,09%
Tasas y Otros Ingresos	365.400,00	12,74%
Transferencias Corrientes	362.900,00	12,65%
Ingresos Patrimoniales	73.000,00	2,55%
<b>TOTAL OP. CORRIENTES</b>	<b>1.601.300,00</b>	<b>55,83%</b>
Enaj. Inversiones reales	0,00	0,00%
Transferencias de Capital	1.267.000,00	44,17%
Activos Financieros	0,00	0,00%
Pasivos Financieros	0,00	0,00%
<b>TOTAL OP. CAPITAL</b>	<b>1.267.000,00</b>	<b>44,17%</b>
<b>TOTAL INGRESOS</b>	<b>2.868.300,00</b>	<b>100,00%</b>

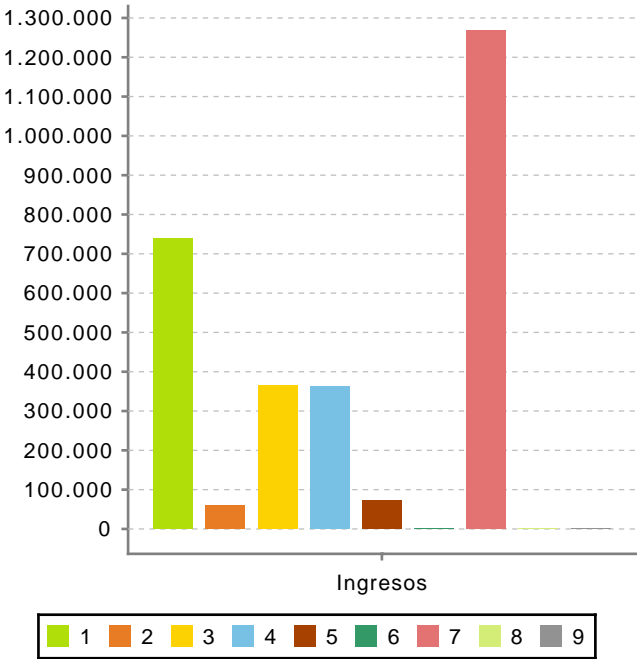
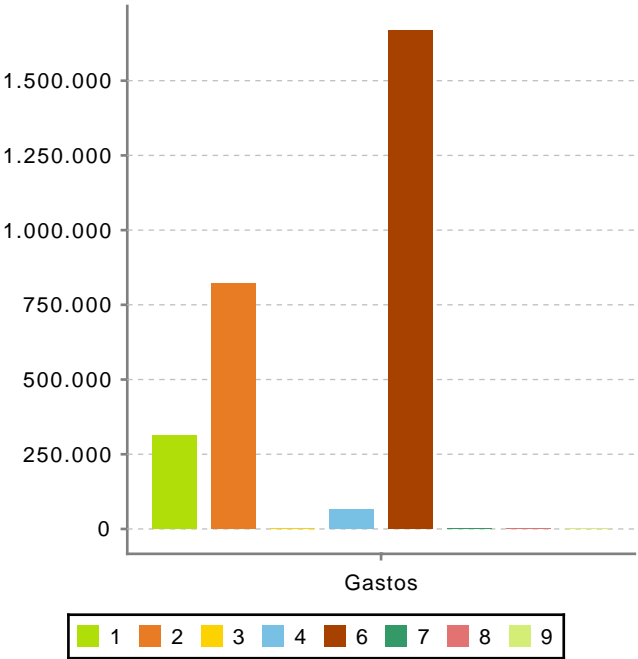

Ahorro Bruto:

402.700,00

Ahorro Neto:

399.500,00

Índice endeudamiento:

0,20%

Inversiones realizadas/hb.:

1.516,38