

DATOS ECONÓMICOS DE LAS ENTIDADES LOCALES DE LA RIOJA

Entidad local: Préjano

Nº de habitantes: 223

PRESUPUESTO INICIAL DEL EJERCICIO 2025

GASTOS

CAPÍTULOS	CRÉDITOS	(%)
Gastos de Personal	129.300,00	12,80%
Gastos en bienes corrientes	217.250,00	21,51%
Gastos Financieros	1.000,00	0,10%
Transferencias Corrientes	9.900,00	0,98%
TOTAL OP. CORRIENTES	357.450,00	35,39%
Inversiones Reales	652.550,00	64,61%
Transferencias de Capital	0,00	0,00%
Activos Financieros	0,00	0,00%
Pasivos Financieros	0,00	0,00%
TOTAL OP. CAPITAL	652.550,00	64,61%
TOTAL GASTOS	1.010.000,00	100,00%

INGRESOS

CAPÍTULOS	PREVISIONES	(%)
Impuestos Directos	198.000,00	19,60%
Impuestos Indirectos	6.000,00	0,59%
Tasas y Otros Ingresos	93.000,00	9,21%
Transferencias Corrientes	117.000,00	11,58%
Ingresos Patrimoniales	76.000,00	7,52%
TOTAL OP. CORRIENTES	490.000,00	48,51%
Enaj. Inversiones reales	0,00	0,00%
Transferencias de Capital	520.000,00	51,49%
Activos Financieros	0,00	0,00%
Pasivos Financieros	0,00	0,00%
TOTAL OP. CAPITAL	520.000,00	51,49%
TOTAL INGRESOS	1.010.000,00	100,00%

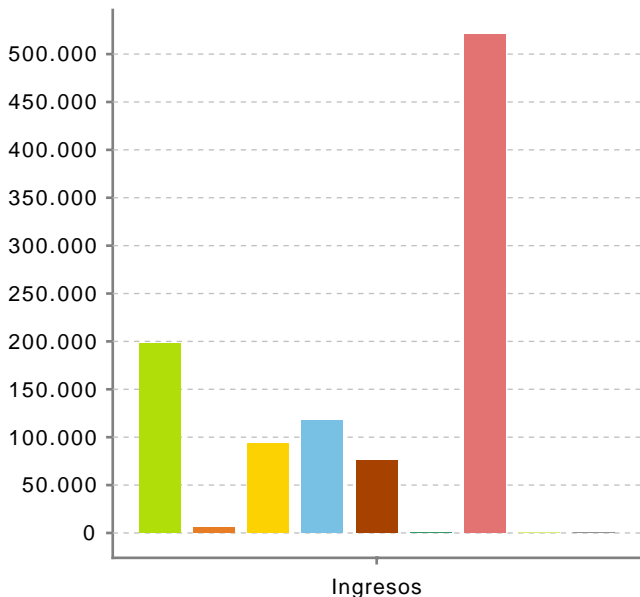
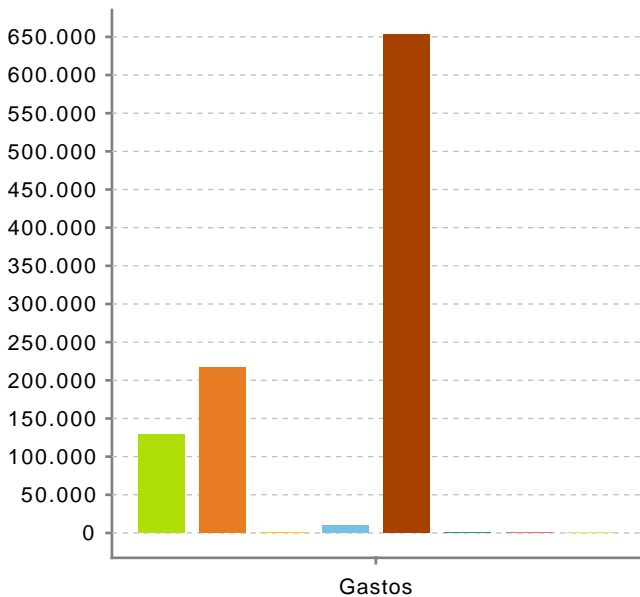

Ahorro Bruto:

133.550,00

Ahorro Neto:

132.550,00

Índice endeudamiento:

0,20%

Inversiones realizadas/hb.:

2.926,23