

DATOS ECONÓMICOS DE LAS ENTIDADES LOCALES DE LA RIOJA

Entidad local: Muro en Cameros

Nº de habitantes: 35

PRESUPUESTO INICIAL DEL EJERCICIO 2025

GASTOS

CAPÍTULOS	CRÉDITOS	(%)
Gastos de Personal	21.500,00	12,26%
Gastos en bienes corrientes	39.880,00	22,73%
Gastos Financieros	1.000,00	0,57%
Transferencias Corrientes	4.000,00	2,28%
TOTAL OP. CORRIENTES	66.380,00	37,84%
Inversiones Reales	106.052,50	60,45%
Transferencias de Capital	3.000,00	1,71%
Activos Financieros	0,00	0,00%
Pasivos Financieros	0,00	0,00%
TOTAL OP. CAPITAL	109.052,50	62,16%
TOTAL GASTOS	175.432,50	100,00%

INGRESOS

CAPÍTULOS	PREVISIONES	(%)
Impuestos Directos	13.700,00	7,81%
Impuestos Indirectos	1.000,00	0,57%
Tasas y Otros Ingresos	7.500,00	4,28%
Transferencias Corrientes	38.420,00	21,90%
Ingresos Patrimoniales	19.600,00	11,17%
TOTAL OP. CORRIENTES	80.220,00	45,73%
Enaj. Inversiones reales	0,00	0,00%
Transferencias de Capital	95.212,50	54,27%
Activos Financieros	0,00	0,00%
Pasivos Financieros	0,00	0,00%
TOTAL OP. CAPITAL	95.212,50	54,27%
TOTAL INGRESOS	175.432,50	100,00%

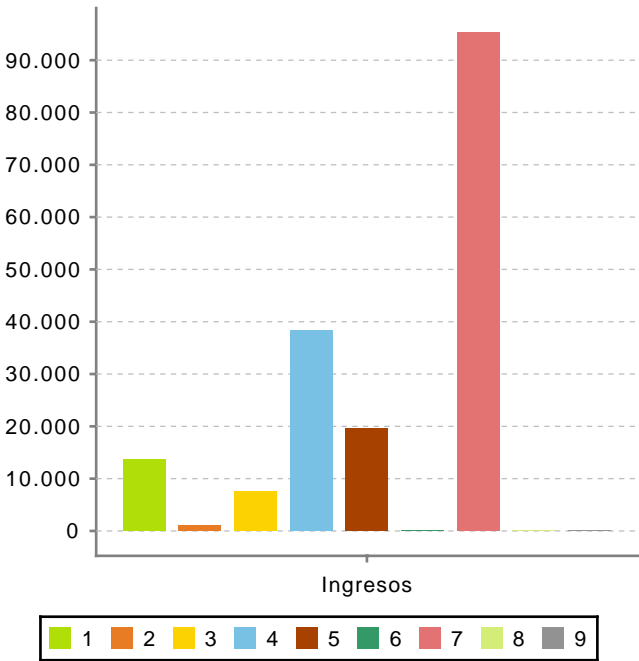
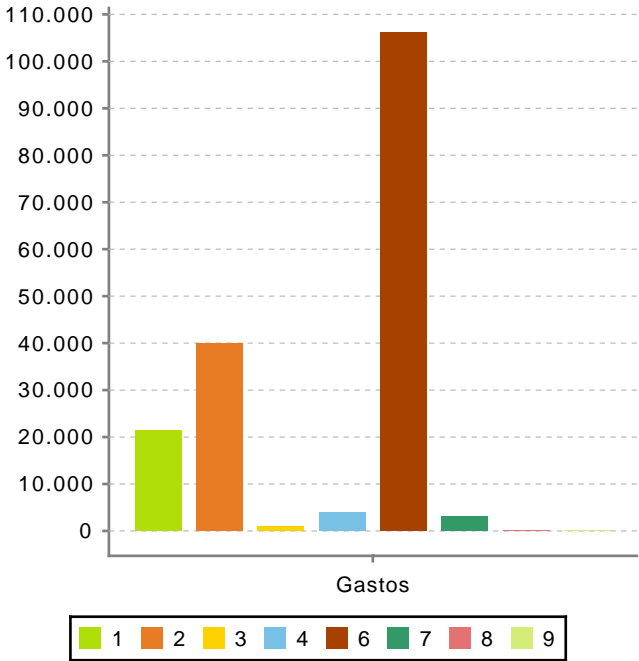

Ahorro Bruto:

14.840,00

Ahorro Neto:

13.840,00

Índice endeudamiento:

1,25%

Inversiones realizadas/hb.:

3.030,07