

DATOS ECONÓMICOS DE LAS ENTIDADES LOCALES DE LA RIOJA

Entidad local: Gallinero de Cameros

Nº de habitantes: 16

PRESUPUESTO INICIAL DEL EJERCICIO 2025

GASTOS

CAPÍTULOS	CRÉDITOS	(%)
Gastos de Personal	6.300,00	4,42%
Gastos en bienes corrientes	30.800,00	21,61%
Gastos Financieros	200,00	0,14%
Transferencias Corrientes	13.200,00	9,26%
TOTAL OP. CORRIENTES	50.500,00	35,44%
Inversiones Reales	92.000,00	64,56%
Transferencias de Capital	0,00	0,00%
Activos Financieros	0,00	0,00%
Pasivos Financieros	0,00	0,00%
TOTAL OP. CAPITAL	92.000,00	64,56%
TOTAL GASTOS	142.500,00	100,00%

INGRESOS

CAPÍTULOS	PREVISIONES	(%)
Impuestos Directos	9.100,00	6,39%
Impuestos Indirectos	500,00	0,35%
Tasas y Otros Ingresos	8.200,00	5,75%
Transferencias Corrientes	23.500,00	16,49%
Ingresos Patrimoniales	12.200,00	8,56%
TOTAL OP. CORRIENTES	53.500,00	37,54%
Enaj. Inversiones reales	0,00	0,00%
Transferencias de Capital	89.000,00	62,46%
Activos Financieros	0,00	0,00%
Pasivos Financieros	0,00	0,00%
TOTAL OP. CAPITAL	89.000,00	62,46%
TOTAL INGRESOS	142.500,00	100,00%

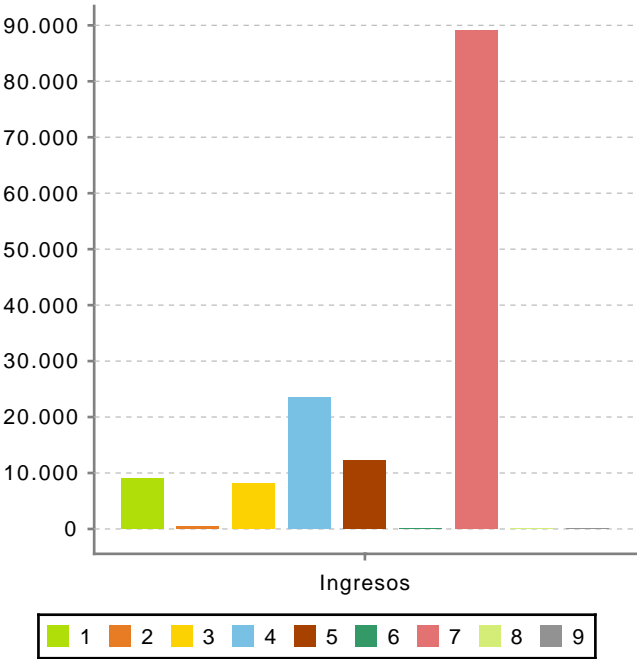
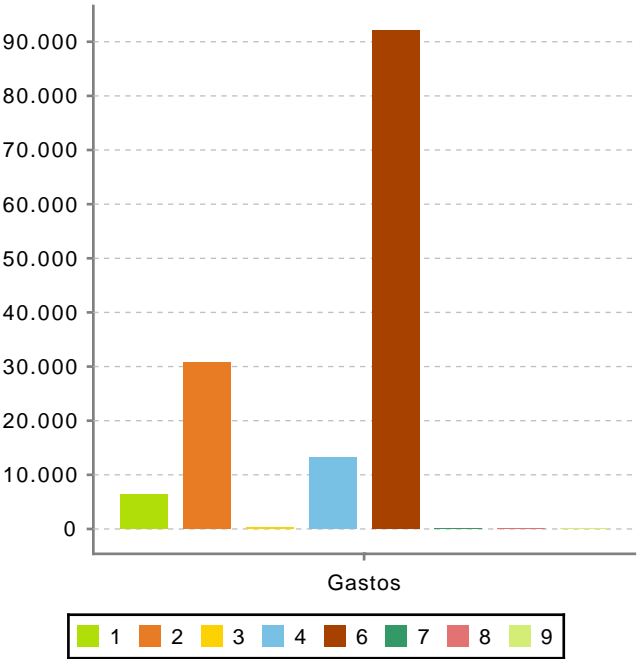

Ahorro Bruto:

3.200,00

Ahorro Neto:

3.000,00

Índice endeudamiento:

0,37%

Inversiones realizadas/hb.:

5.750,00