

DATOS ECONÓMICOS DE LAS ENTIDADES LOCALES DE LA RIOJA

Entidad local: Foncea

Nº de habitantes: 93

PRESUPUESTO INICIAL DEL EJERCICIO 2025

GASTOS

CAPÍTULOS	CRÉDITOS	(%)
Gastos de Personal	21.055,04	9,00%
Gastos en bienes corrientes	69.441,10	29,68%
Gastos Financieros	100,00	0,04%
Transferencias Corrientes	5.900,00	2,52%
TOTAL OP. CORRIENTES	96.496,14	41,24%
Inversiones Reales	137.473,86	58,76%
Transferencias de Capital	0,00	0,00%
Activos Financieros	0,00	0,00%
Pasivos Financieros	0,00	0,00%
TOTAL OP. CAPITAL	137.473,86	58,76%
TOTAL GASTOS	233.970,00	100,00%

INGRESOS

CAPÍTULOS	PREVISIONES	(%)
Impuestos Directos	26.000,00	11,11%
Impuestos Indirectos	5.000,00	2,14%
Tasas y Otros Ingresos	31.300,00	13,38%
Transferencias Corrientes	44.000,00	18,81%
Ingresos Patrimoniales	27.100,00	11,58%
TOTAL OP. CORRIENTES	133.400,00	57,02%
Enaj. Inversiones reales	0,00	0,00%
Transferencias de Capital	100.570,00	42,98%
Activos Financieros	0,00	0,00%
Pasivos Financieros	0,00	0,00%
TOTAL OP. CAPITAL	100.570,00	42,98%
TOTAL INGRESOS	233.970,00	100,00%

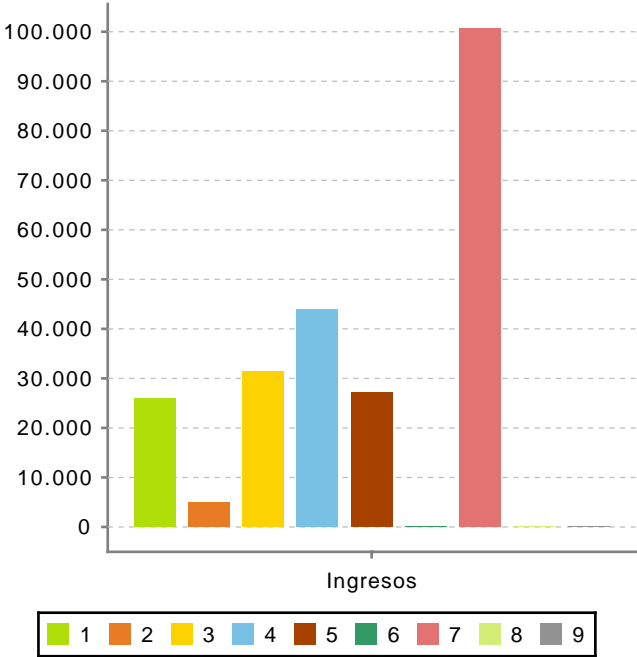
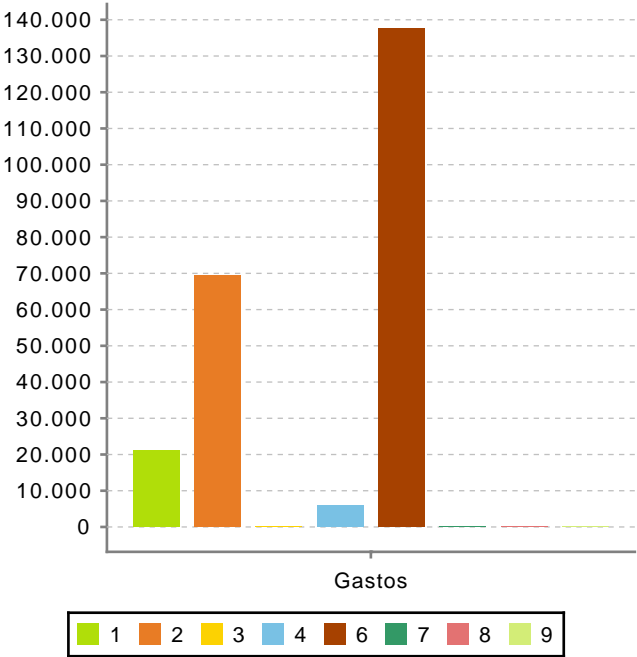

Ahorro Bruto:

37.003,86

Ahorro Neto:

36.903,86

Índice endeudamiento:

0,07%

Inversiones realizadas/hb.:

1.478,21