

DATOS ECONÓMICOS DE LAS ENTIDADES LOCALES DE LA RIOJA

Entidad local: Manzanares de Rioja

Nº de habitantes: 61

PRESUPUESTO INICIAL DEL EJERCICIO 2025

GASTOS

CAPÍTULOS	CRÉDITOS	(%)
Gastos de Personal	26.263,00	7,27%
Gastos en bienes corrientes	107.557,00	29,78%
Gastos Financieros	550,00	0,15%
Transferencias Corrientes	2.800,00	0,78%
TOTAL OP. CORRIENTES	137.170,00	37,98%
Inversiones Reales	224.000,00	62,02%
Transferencias de Capital	0,00	0,00%
Activos Financieros	0,00	0,00%
Pasivos Financieros	0,00	0,00%
TOTAL OP. CAPITAL	224.000,00	62,02%
TOTAL GASTOS	361.170,00	100,00%

INGRESOS

CAPÍTULOS	PREVISIONES	(%)
Impuestos Directos	49.800,00	13,79%
Impuestos Indirectos	0,00	0,00%
Tasas y Otros Ingresos	35.270,00	9,77%
Transferencias Corrientes	39.000,00	10,80%
Ingresos Patrimoniales	35.500,00	9,83%
TOTAL OP. CORRIENTES	159.570,00	44,18%
Enaj. Inversiones reales	0,00	0,00%
Transferencias de Capital	201.600,00	55,82%
Activos Financieros	0,00	0,00%
Pasivos Financieros	0,00	0,00%
TOTAL OP. CAPITAL	201.600,00	55,82%
TOTAL INGRESOS	361.170,00	100,00%

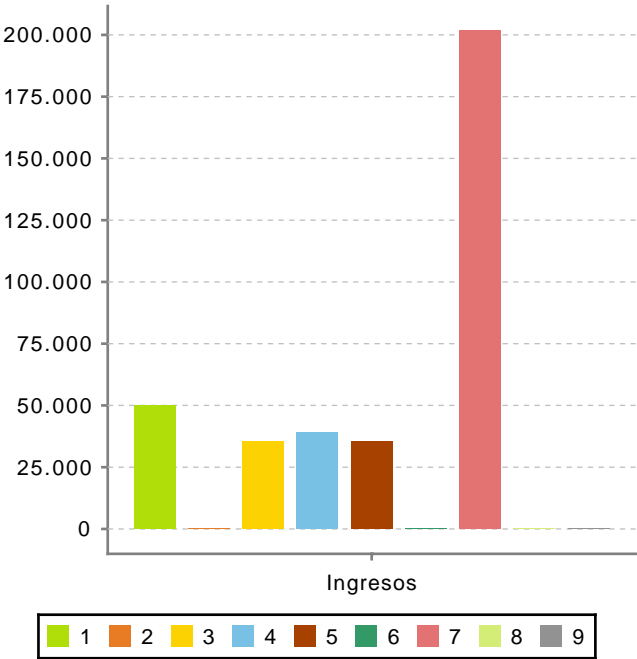
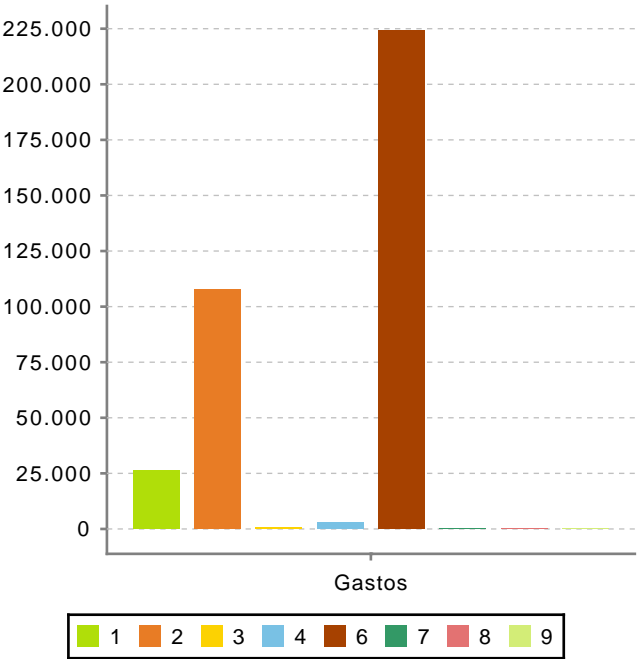

Ahorro Bruto:

22.950,00

Ahorro Neto:

22.400,00

Índice endeudamiento:

0,34%

Inversiones realizadas/hb.:

3.672,13