

# DATOS ECONÓMICOS DE LAS ENTIDADES LOCALES DE LA RIOJA

Entidad local: M. SS Valle de Ocón

Nº de habitantes: 0

## PRESUPUESTO INICIAL DEL EJERCICIO 2025

### GASTOS

| CAPÍTULOS                   | CRÉDITOS          | (%)            |
|-----------------------------|-------------------|----------------|
| Gastos de Personal          | 143.350,00        | 23,72%         |
| Gastos en bienes corrientes | 445.570,00        | 73,72%         |
| Gastos Financieros          | 0,00              | 0,00%          |
| Transferencias Corrientes   | 15.470,00         | 2,56%          |
|                             |                   |                |
| <b>TOTAL OP. CORRIENTES</b> | <b>604.390,00</b> | <b>100,00%</b> |
| Inversiones Reales          | 0,00              | 0,00%          |
| Transferencias de Capital   | 0,00              | 0,00%          |
| Activos Financieros         | 0,00              | 0,00%          |
| Pasivos Financieros         | 0,00              | 0,00%          |
| <b>TOTAL OP. CAPITAL</b>    | <b>0,00</b>       | <b>0,00%</b>   |
| <b>TOTAL GASTOS</b>         | <b>604.390,00</b> | <b>100,00%</b> |

### INGRESOS

| CAPÍTULOS                   | PREVISIONES       | (%)            |
|-----------------------------|-------------------|----------------|
| Impuestos Directos          | 0,00              | 0,00%          |
| Impuestos Indirectos        | 0,00              | 0,00%          |
| Tasas y Otros Ingresos      | 136.680,00        | 22,61%         |
| Transferencias Corrientes   | 467.700,00        | 77,38%         |
| Ingresos Patrimoniales      | 10,00             | 0,00%          |
| <b>TOTAL OP. CORRIENTES</b> | <b>604.390,00</b> | <b>100,00%</b> |
| Enaj. Inversiones reales    | 0,00              | 0,00%          |
| Transferencias de Capital   | 0,00              | 0,00%          |
| Activos Financieros         | 0,00              | 0,00%          |
| Pasivos Financieros         | 0,00              | 0,00%          |
| <b>TOTAL OP. CAPITAL</b>    | <b>0,00</b>       | <b>0,00%</b>   |
| <b>TOTAL INGRESOS</b>       | <b>604.390,00</b> | <b>100,00%</b> |

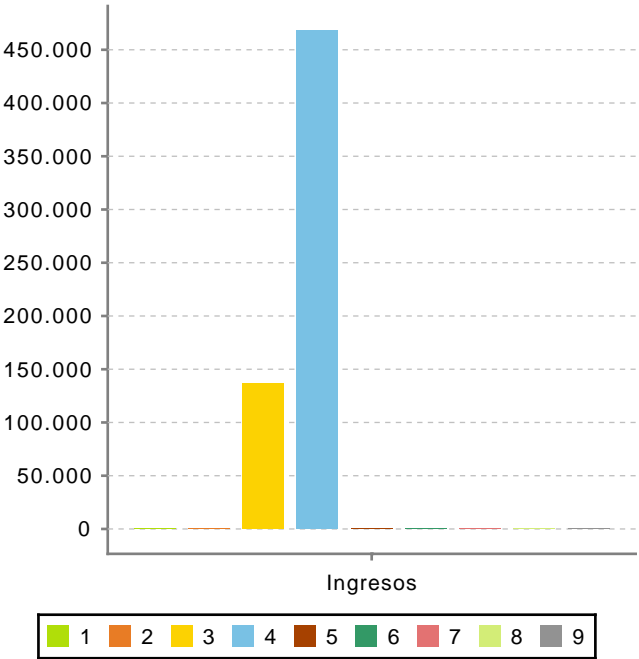
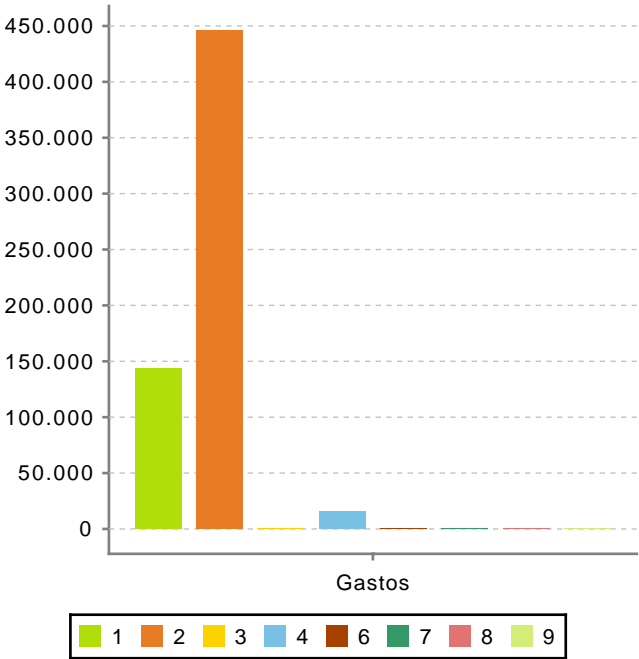

Ahorro Bruto:

0,00

Ahorro Neto:

0,00

Índice endeudamiento:

0,00%

Inversiones realizadas/hb.: