

DATOS ECONÓMICOS DE LAS ENTIDADES LOCALES DE LA RIOJA

Entidad local: Zorraquín

Nº de habitantes: 86

PRESUPUESTO INICIAL DEL EJERCICIO 2025

GASTOS

CAPÍTULOS	CRÉDITOS	(%)
Gastos de Personal	17.165,00	6,54%
Gastos en bienes corrientes	77.340,00	29,45%
Gastos Financieros	0,00	0,00%
Transferencias Corrientes	2.600,00	0,99%
TOTAL OP. CORRIENTES	97.105,00	36,97%
Inversiones Reales	155.550,00	59,22%
Transferencias de Capital	10.000,00	3,81%
Activos Financieros	0,00	0,00%
Pasivos Financieros	0,00	0,00%
TOTAL OP. CAPITAL	165.550,00	63,03%
TOTAL GASTOS	262.655,00	100,00%

INGRESOS

CAPÍTULOS	PREVISIONES	(%)
Impuestos Directos	63.485,00	24,17%
Impuestos Indirectos	800,00	0,30%
Tasas y Otros Ingresos	30.300,00	11,54%
Transferencias Corrientes	32.210,00	12,26%
Ingresos Patrimoniales	5.240,00	2,00%
TOTAL OP. CORRIENTES	132.035,00	50,27%
Enaj. Inversiones reales	0,00	0,00%
Transferencias de Capital	130.620,00	49,73%
Activos Financieros	0,00	0,00%
Pasivos Financieros	0,00	0,00%
TOTAL OP. CAPITAL	130.620,00	49,73%
TOTAL INGRESOS	262.655,00	100,00%

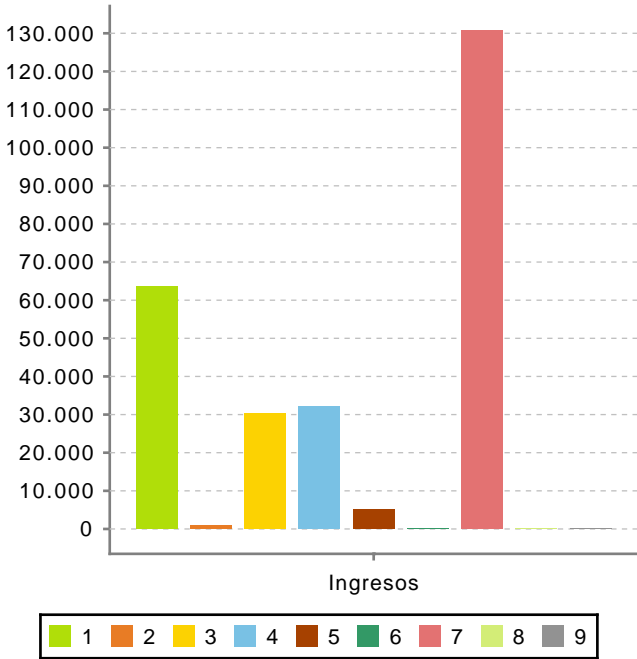
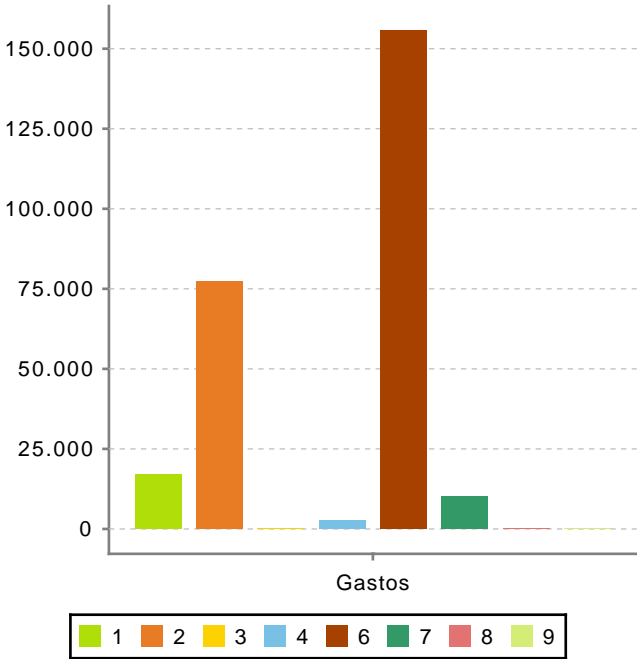

Ahorro Bruto:

34.930,00

Ahorro Neto:

34.930,00

Índice endeudamiento:

0,00%

Inversiones realizadas/hb.:

1.808,72