

DATOS ECONÓMICOS DE LAS ENTIDADES LOCALES DE LA RIOJA

Entidad local: Villar de Torre

Nº de habitantes: 147

PRESUPUESTO INICIAL DEL EJERCICIO 2025

GASTOS

CAPÍTULOS	CRÉDITOS	(%)
Gastos de Personal	82.770,00	10,93%
Gastos en bienes corrientes	221.905,00	29,29%
Gastos Financieros	1.800,00	0,24%
Transferencias Corrientes	6.850,00	0,90%
TOTAL OP. CORRIENTES	313.325,00	41,36%
Inversiones Reales	444.250,00	58,64%
Transferencias de Capital	0,00	0,00%
Activos Financieros	0,00	0,00%
Pasivos Financieros	0,00	0,00%
TOTAL OP. CAPITAL	444.250,00	58,64%
TOTAL GASTOS	757.575,00	100,00%

INGRESOS

CAPÍTULOS	PREVISIONES	(%)
Impuestos Directos	95.301,00	12,58%
Impuestos Indirectos	0,00	0,00%
Tasas y Otros Ingresos	126.074,00	16,64%
Transferencias Corrientes	110.000,00	14,52%
Ingresos Patrimoniales	32.800,00	4,33%
TOTAL OP. CORRIENTES	364.175,00	48,07%
Enaj. Inversiones reales	0,00	0,00%
Transferencias de Capital	393.400,00	51,93%
Activos Financieros	0,00	0,00%
Pasivos Financieros	0,00	0,00%
TOTAL OP. CAPITAL	393.400,00	51,93%
TOTAL INGRESOS	757.575,00	100,00%

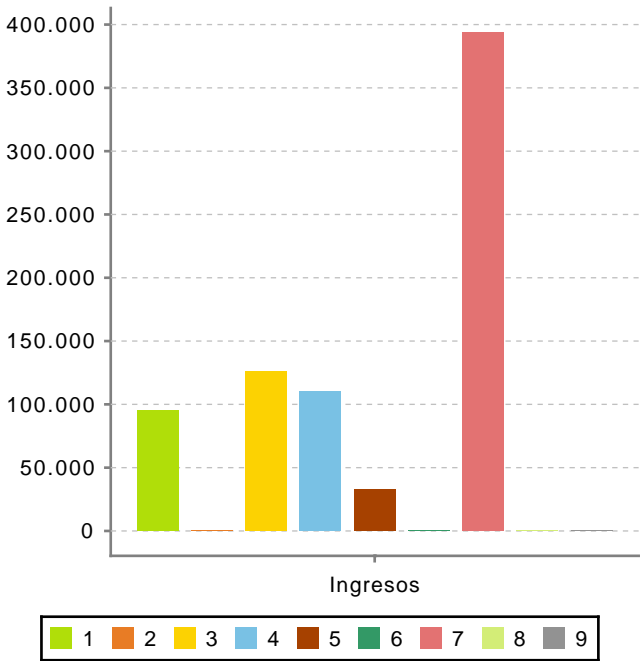
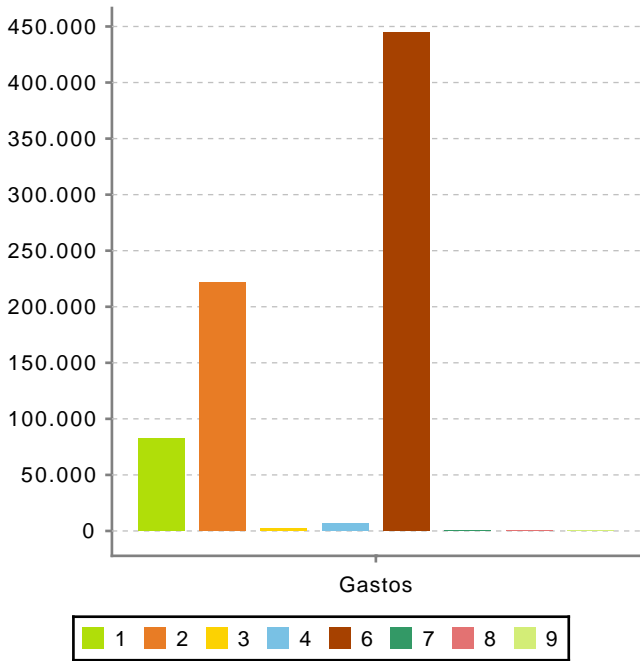

Ahorro Bruto:

52.650,00

Ahorro Neto:

50.850,00

Índice endeudamiento:

0,49%

Inversiones realizadas/hb.:

3.022,11