

DATOS ECONÓMICOS DE LAS ENTIDADES LOCALES DE LA RIOJA

Entidad local: Torrecilla en Cameros

Nº de habitantes: 458

PRESUPUESTO INICIAL DEL EJERCICIO 2025

GASTOS

CAPÍTULOS	CRÉDITOS	(%)
Gastos de Personal	257.000,00	20,31%
Gastos en bienes corrientes	441.300,00	34,88%
Gastos Financieros	0,00	0,00%
Transferencias Corrientes	26.000,00	2,05%
TOTAL OP. CORRIENTES	724.300,00	57,24%
Inversiones Reales	541.000,00	42,76%
Transferencias de Capital	0,00	0,00%
Activos Financieros	0,00	0,00%
Pasivos Financieros	0,00	0,00%
TOTAL OP. CAPITAL	541.000,00	42,76%
TOTAL GASTOS	1.265.300,00	100,00%

INGRESOS

CAPÍTULOS	PREVISIONES	(%)
Impuestos Directos	283.500,00	22,41%
Impuestos Indirectos	120.000,00	9,48%
Tasas y Otros Ingresos	201.700,00	15,94%
Transferencias Corrientes	308.000,00	24,34%
Ingresos Patrimoniales	41.100,00	3,25%
TOTAL OP. CORRIENTES	954.300,00	75,42%
Enaj. Inversiones reales	0,00	0,00%
Transferencias de Capital	311.000,00	24,58%
Activos Financieros	0,00	0,00%
Pasivos Financieros	0,00	0,00%
TOTAL OP. CAPITAL	311.000,00	24,58%
TOTAL INGRESOS	1.265.300,00	100,00%

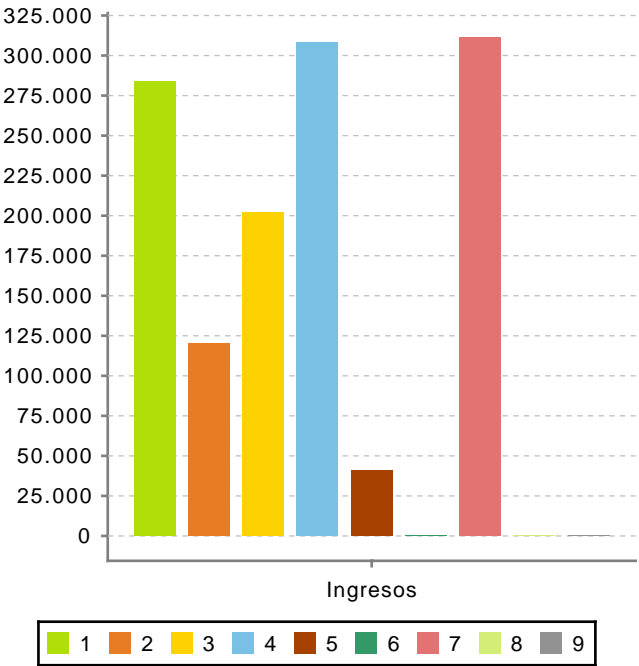
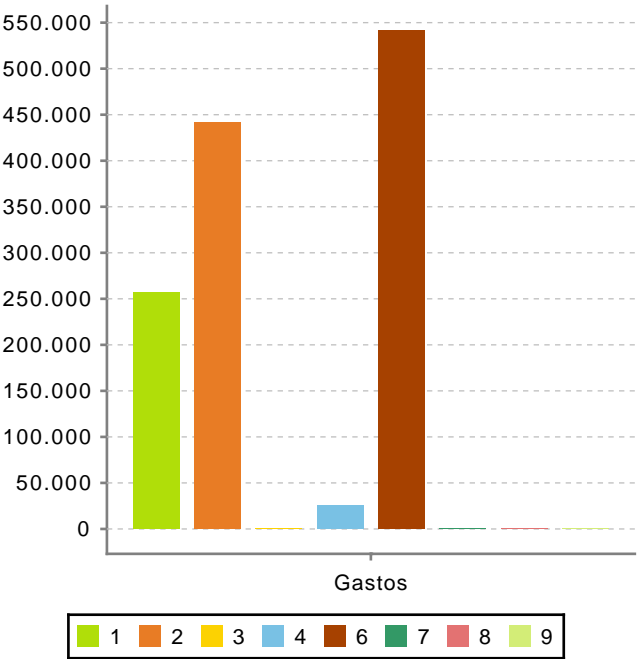

Ahorro Bruto:

230.000,00

Ahorro Neto:

230.000,00

Índice endeudamiento:

0,00%

Inversiones realizadas/hb.:

1.181,22