

DATOS ECONÓMICOS DE LAS ENTIDADES LOCALES DE LA RIOJA

Entidad local: Tirgo

Nº de habitantes: 171

PRESUPUESTO INICIAL DEL EJERCICIO 2025

GASTOS

CAPÍTULOS	CRÉDITOS	(%)
Gastos de Personal	105.000,00	8,43%
Gastos en bienes corrientes	209.380,46	16,82%
Gastos Financieros	1.500,00	0,12%
Transferencias Corrientes	67.100,00	5,39%
TOTAL OP. CORRIENTES	382.980,46	30,76%
Inversiones Reales	852.019,54	68,44%
Transferencias de Capital	0,00	0,00%
Activos Financieros	0,00	0,00%
Pasivos Financieros	10.000,00	0,80%
TOTAL OP. CAPITAL	862.019,54	69,24%
TOTAL GASTOS	1.245.000,00	100,00%

INGRESOS

CAPÍTULOS	PREVISIONES	(%)
Impuestos Directos	135.900,00	10,92%
Impuestos Indirectos	8.000,00	0,64%
Tasas y Otros Ingresos	96.254,00	7,73%
Transferencias Corrientes	59.700,00	4,80%
Ingresos Patrimoniales	37.646,00	3,02%
TOTAL OP. CORRIENTES	337.500,00	27,11%
Enaj. Inversiones reales	0,00	0,00%
Transferencias de Capital	587.500,00	47,19%
Activos Financieros	0,00	0,00%
Pasivos Financieros	320.000,00	25,70%
TOTAL OP. CAPITAL	907.500,00	72,89%
TOTAL INGRESOS	1.245.000,00	100,00%

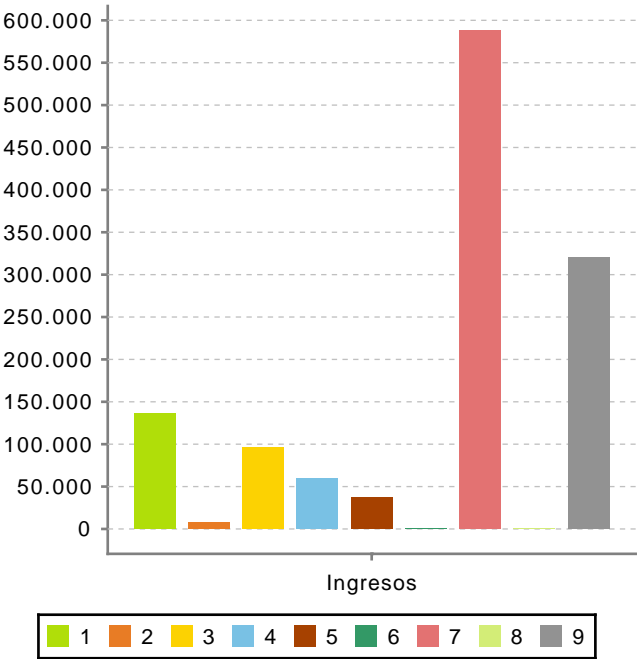
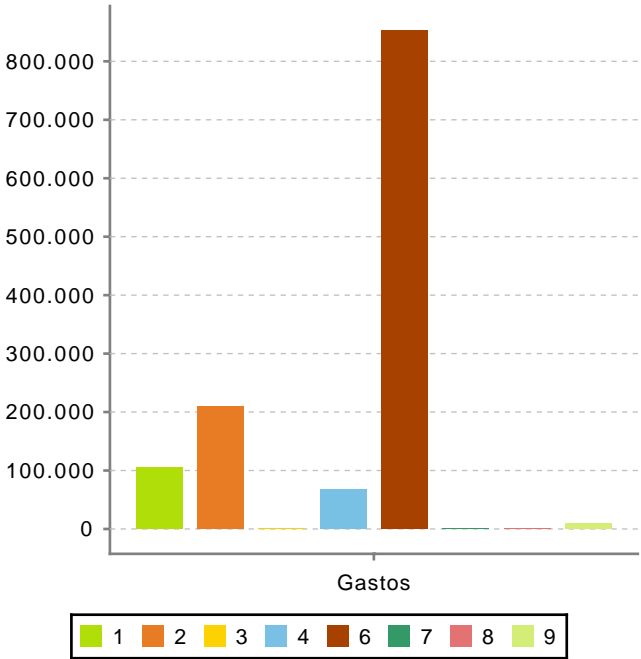

Ahorro Bruto:

-43.980,46

Ahorro Neto:

-55.480,46

Índice endeudamiento:

3,41%

Inversiones realizadas/hb.:

4.982,57