

DATOS ECONÓMICOS DE LAS ENTIDADES LOCALES DE LA RIOJA

Entidad local: Sajazarra

Nº de habitantes: 125

PRESUPUESTO INICIAL DEL EJERCICIO 2025

GASTOS

CAPÍTULOS	CRÉDITOS	(%)
Gastos de Personal	109.648,84	24,31%
Gastos en bienes corrientes	153.507,86	34,04%
Gastos Financieros	300,00	0,07%
Transferencias Corrientes	7.700,00	1,71%
TOTAL OP. CORRIENTES	271.156,70	60,12%
Inversiones Reales	179.843,30	39,88%
Transferencias de Capital	0,00	0,00%
Activos Financieros	0,00	0,00%
Pasivos Financieros	0,00	0,00%
TOTAL OP. CAPITAL	179.843,30	39,88%
TOTAL GASTOS	451.000,00	100,00%

INGRESOS

CAPÍTULOS	PREVISIONES	(%)
Impuestos Directos	98.000,00	21,73%
Impuestos Indirectos	11.000,00	2,44%
Tasas y Otros Ingresos	60.200,00	13,35%
Transferencias Corrientes	99.000,00	21,95%
Ingresos Patrimoniales	46.300,00	10,27%
TOTAL OP. CORRIENTES	314.500,00	69,73%
Enaj. Inversiones reales	80.000,00	17,74%
Transferencias de Capital	56.500,00	12,53%
Activos Financieros	0,00	0,00%
Pasivos Financieros	0,00	0,00%
TOTAL OP. CAPITAL	136.500,00	30,27%
TOTAL INGRESOS	451.000,00	100,00%

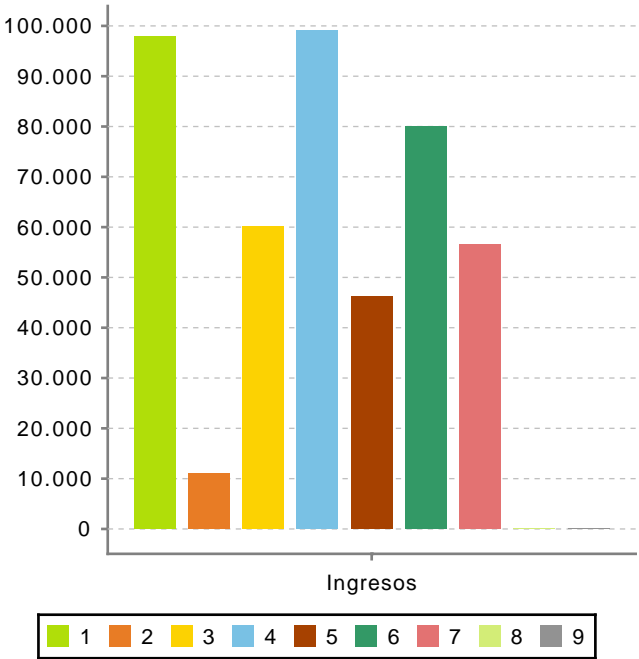
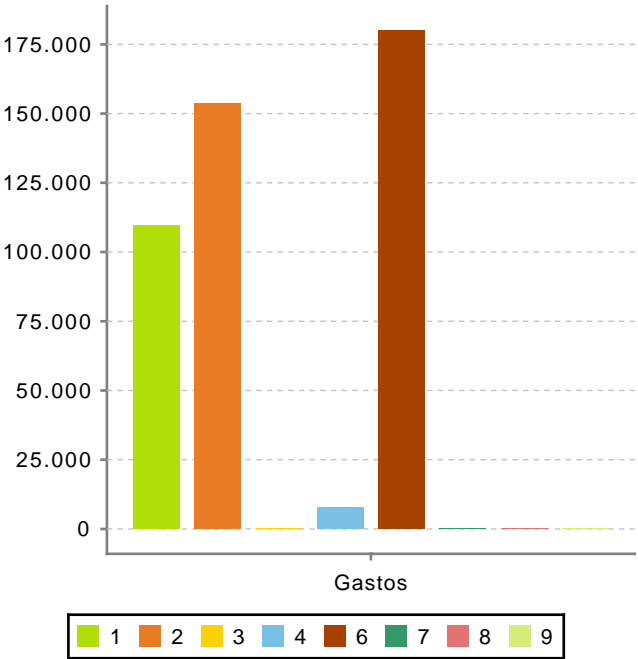

Ahorro Bruto:

43.643,30

Ahorro Neto:

43.343,30

Índice endeudamiento:

0,10%

Inversiones realizadas/hb.:

1.438,75