

# DATOS ECONÓMICOS DE LAS ENTIDADES LOCALES DE LA RIOJA

Entidad local: Ocón

Nº de habitantes: 331

## PRESUPUESTO INICIAL DEL EJERCICIO 2025

### GASTOS

CAPÍTULOS	CRÉDITOS	(%)
Gastos de Personal	205.762,50	13,33%
Gastos en bienes corrientes	382.798,00	24,79%
Gastos Financieros	2.000,00	0,13%
Transferencias Corrientes	50.000,00	3,24%
<b>TOTAL OP. CORRIENTES</b>	<b>640.560,50</b>	<b>41,48%</b>
Inversiones Reales	903.600,00	58,52%
Transferencias de Capital	0,00	0,00%
Activos Financieros	0,00	0,00%
Pasivos Financieros	0,00	0,00%
<b>TOTAL OP. CAPITAL</b>	<b>903.600,00</b>	<b>58,52%</b>
<b>TOTAL GASTOS</b>	<b>1.544.160,50</b>	<b>100,00%</b>

### INGRESOS

CAPÍTULOS	PREVISIONES	(%)
Impuestos Directos	201.500,00	13,05%
Impuestos Indirectos	25.000,00	1,62%
Tasas y Otros Ingresos	189.300,00	12,26%
Transferencias Corrientes	234.000,00	15,15%
Ingresos Patrimoniales	77.700,00	5,03%
<b>TOTAL OP. CORRIENTES</b>	<b>727.500,00</b>	<b>47,11%</b>
Enaj. Inversiones reales	20.000,00	1,30%
Transferencias de Capital	796.660,50	51,59%
Activos Financieros	0,00	0,00%
Pasivos Financieros	0,00	0,00%
<b>TOTAL OP. CAPITAL</b>	<b>816.660,50</b>	<b>52,89%</b>
<b>TOTAL INGRESOS</b>	<b>1.544.160,50</b>	<b>100,00%</b>

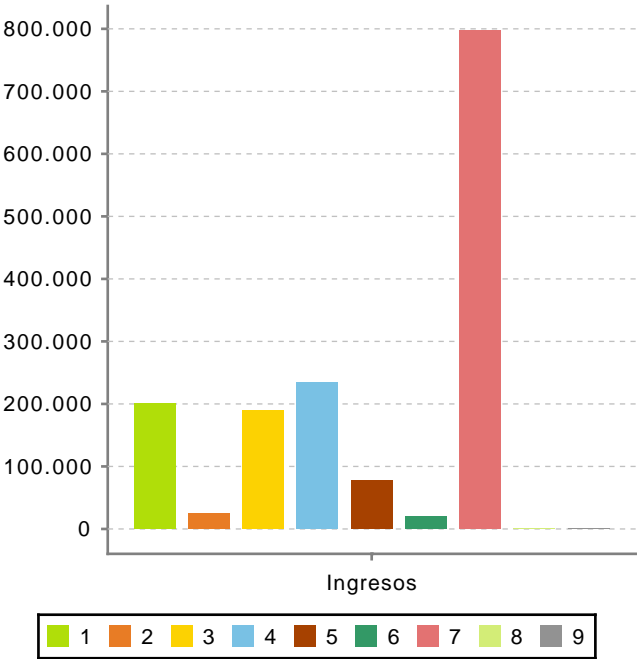
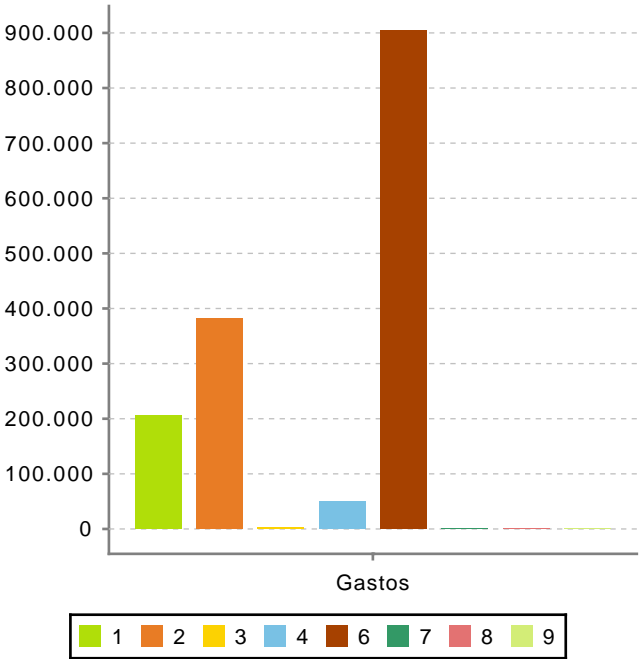

Ahorro Bruto:

88.939,50

Ahorro Neto:

86.939,50

Índice endeudamiento:

0,27%

Inversiones realizadas/hb.:

2.729,91