

DATOS ECONÓMICOS DE LAS ENTIDADES LOCALES DE LA RIOJA

Entidad local: Netares

Nº de habitantes: 85

PRESUPUESTO INICIAL DEL EJERCICIO 2025

GASTOS

CAPÍTULOS	CRÉDITOS	(%)
Gastos de Personal	58.000,00	14,30%
Gastos en bienes corrientes	123.000,00	30,32%
Gastos Financieros	350,00	0,09%
Transferencias Corrientes	9.300,00	2,29%
TOTAL OP. CORRIENTES	190.650,00	47,00%
Inversiones Reales	215.000,00	53,00%
Transferencias de Capital	0,00	0,00%
Activos Financieros	0,00	0,00%
Pasivos Financieros	0,00	0,00%
TOTAL OP. CAPITAL	215.000,00	53,00%
TOTAL GASTOS	405.650,00	100,00%

INGRESOS

CAPÍTULOS	PREVISIONES	(%)
Impuestos Directos	38.450,00	9,48%
Impuestos Indirectos	17.000,00	4,19%
Tasas y Otros Ingresos	26.350,00	6,50%
Transferencias Corrientes	22.000,00	5,42%
Ingresos Patrimoniales	25.000,00	6,16%
TOTAL OP. CORRIENTES	128.800,00	31,75%
Enaj. Inversiones reales	0,00	0,00%
Transferencias de Capital	276.850,00	68,25%
Activos Financieros	0,00	0,00%
Pasivos Financieros	0,00	0,00%
TOTAL OP. CAPITAL	276.850,00	68,25%
TOTAL INGRESOS	405.650,00	100,00%

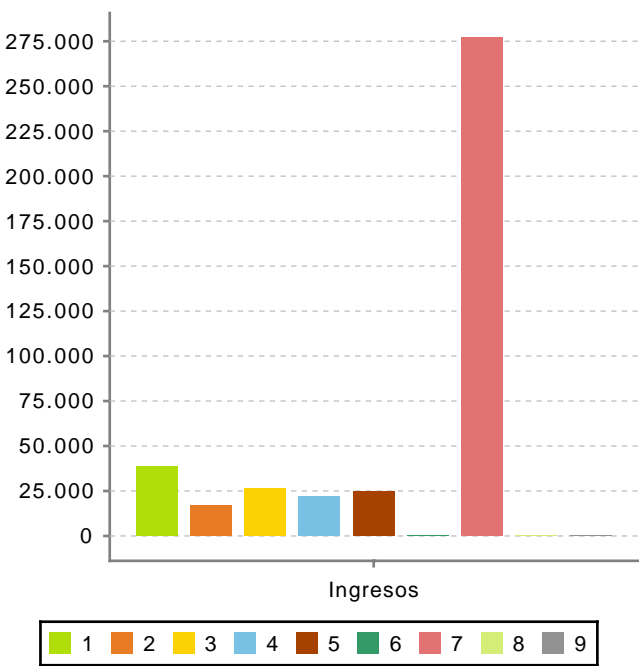
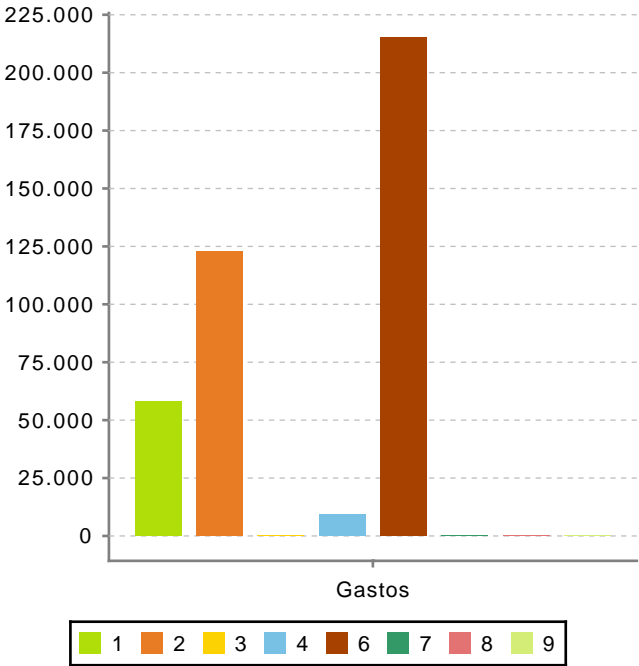

Ahorro Bruto:

-61.500,00

Ahorro Neto:

-61.850,00

Índice endeudamiento:

0,27%

Inversiones realizadas/hb.:

2.529,41