

# DATOS ECONÓMICOS DE LAS ENTIDADES LOCALES DE LA RIOJA

Entidad local: Lagunilla del Jubera

Nº de habitantes: 390

## PRESUPUESTO INICIAL DEL EJERCICIO 2025

### GASTOS

CAPÍTULOS	CRÉDITOS	(%)
Gastos de Personal	141.000,00	20,14%
Gastos en bienes corrientes	255.000,00	36,43%
Gastos Financieros	5.000,00	0,71%
Transferencias Corrientes	49.000,00	7,00%
<b>TOTAL OP. CORRIENTES</b>	<b>450.000,00</b>	<b>64,29%</b>
Inversiones Reales	250.000,00	35,71%
Transferencias de Capital	0,00	0,00%
Activos Financieros	0,00	0,00%
Pasivos Financieros	0,00	0,00%
<b>TOTAL OP. CAPITAL</b>	<b>250.000,00</b>	<b>35,71%</b>
<b>TOTAL GASTOS</b>	<b>700.000,00</b>	<b>100,00%</b>

### INGRESOS

CAPÍTULOS	PREVISIONES	(%)
Impuestos Directos	171.000,00	24,43%
Impuestos Indirectos	10.000,00	1,43%
Tasas y Otros Ingresos	133.000,00	19,00%
Transferencias Corrientes	145.000,00	20,71%
Ingresos Patrimoniales	36.000,00	5,14%
<b>TOTAL OP. CORRIENTES</b>	<b>495.000,00</b>	<b>70,71%</b>
Enaj. Inversiones reales	10.000,00	1,43%
Transferencias de Capital	195.000,00	27,86%
Activos Financieros	0,00	0,00%
Pasivos Financieros	0,00	0,00%
<b>TOTAL OP. CAPITAL</b>	<b>205.000,00</b>	<b>29,29%</b>
<b>TOTAL INGRESOS</b>	<b>700.000,00</b>	<b>100,00%</b>

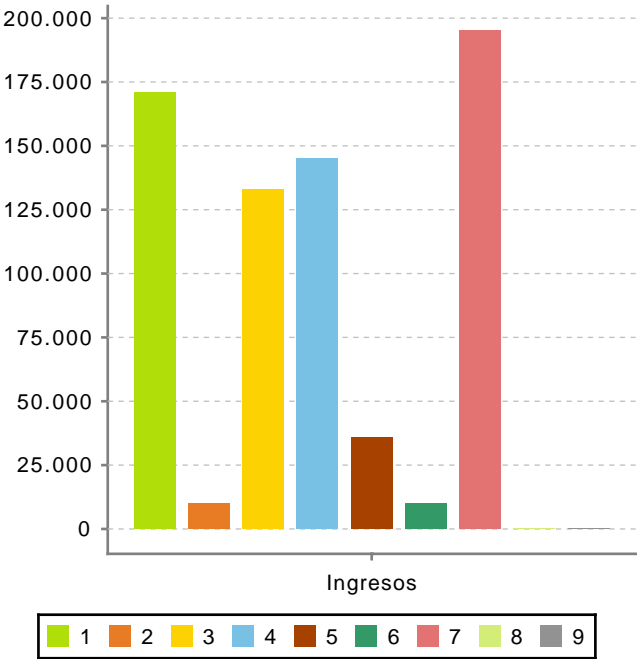
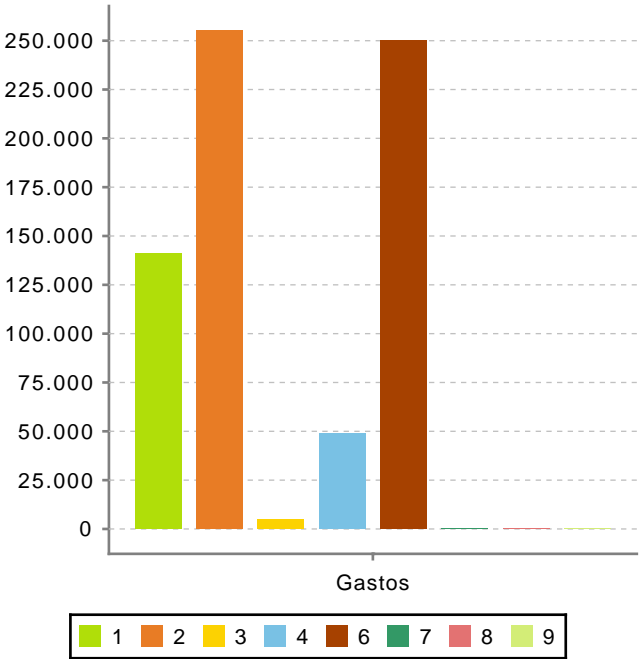

Ahorro Bruto:

50.000,00

Ahorro Neto:

45.000,00

Índice endeudamiento:

1,01%

Inversiones realizadas/hb.:

641,03