

DATOS ECONÓMICOS DE LAS ENTIDADES LOCALES DE LA RIOJA

Entidad local: Hervías

Nº de habitantes: 137

PRESUPUESTO INICIAL DEL EJERCICIO 2025

GASTOS

CAPÍTULOS	CRÉDITOS	(%)
Gastos de Personal	84.000,00	12,75%
Gastos en bienes corrientes	122.535,00	18,60%
Gastos Financieros	1.000,00	0,15%
Transferencias Corrientes	33.000,00	5,01%
TOTAL OP. CORRIENTES	240.535,00	36,50%
Inversiones Reales	418.413,96	63,50%
Transferencias de Capital	0,00	0,00%
Activos Financieros	0,00	0,00%
Pasivos Financieros	0,00	0,00%
TOTAL OP. CAPITAL	418.413,96	63,50%
TOTAL GASTOS	658.948,96	100,00%

INGRESOS

CAPÍTULOS	PREVISIONES	(%)
Impuestos Directos	91.200,00	13,84%
Impuestos Indirectos	222.000,00	33,69%
Tasas y Otros Ingresos	84.000,00	12,75%
Transferencias Corrientes	31.000,00	4,70%
Ingresos Patrimoniales	4.000,00	0,61%
TOTAL OP. CORRIENTES	432.200,00	65,59%
Enaj. Inversiones reales	0,00	0,00%
Transferencias de Capital	223.748,96	33,96%
Activos Financieros	3.000,00	0,46%
Pasivos Financieros	0,00	0,00%
TOTAL OP. CAPITAL	226.748,96	34,41%
TOTAL INGRESOS	658.948,96	100,00%

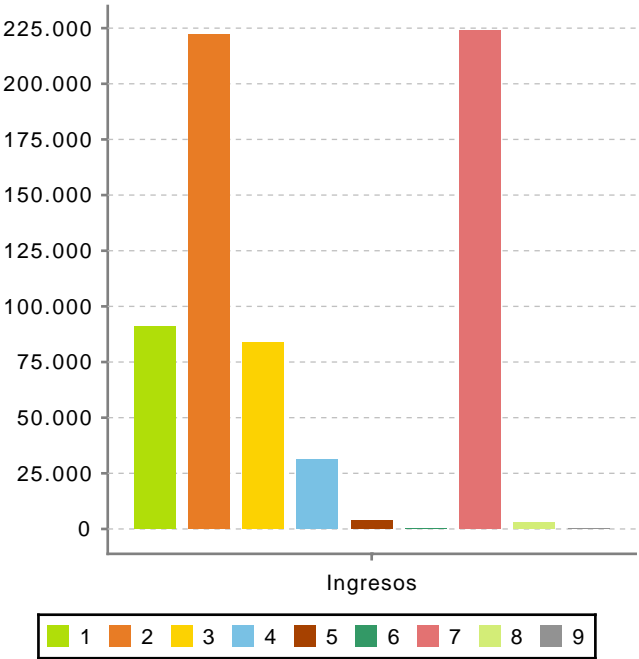
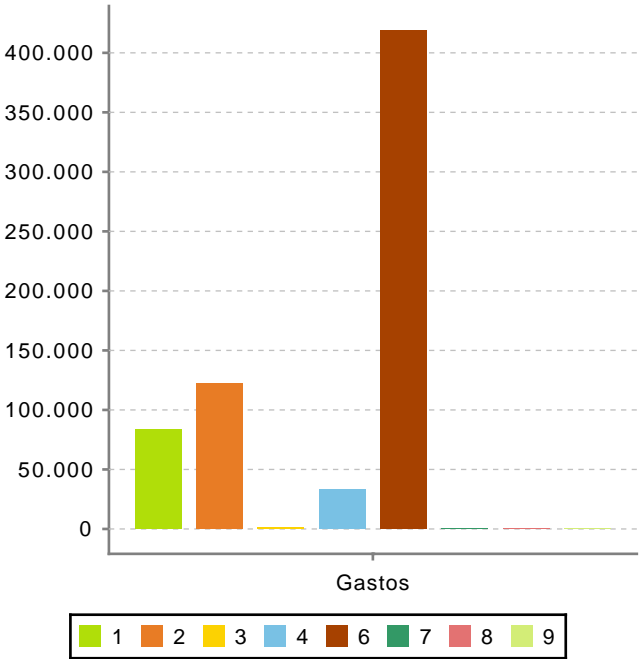

Ahorro Bruto:

192.665,00

Ahorro Neto:

191.665,00

Índice endeudamiento:

0,23%

Inversiones realizadas/hb.:

3.054,12