

# DATOS ECONÓMICOS DE LAS ENTIDADES LOCALES DE LA RIOJA

Entidad local: Haro

Nº de habitantes: 11979

## PRESUPUESTO INICIAL DEL EJERCICIO 2025

### GASTOS

CAPÍTULOS	CRÉDITOS	(%)
Gastos de Personal	4.366.100,00	28,54%
Gastos en bienes corrientes	8.023.700,00	52,44%
Gastos Financieros	7.000,00	0,05%
Transferencias Corrientes	500.000,00	3,27%
<b>TOTAL OP. CORRIENTES</b>	<b>12.896.800,00</b>	<b>84,29%</b>
Inversiones Reales	2.323.200,00	15,18%
Transferencias de Capital	50.000,00	0,33%
Activos Financieros	30.000,00	0,20%
Pasivos Financieros	0,00	0,00%
<b>TOTAL OP. CAPITAL</b>	<b>2.403.200,00</b>	<b>15,71%</b>
<b>TOTAL GASTOS</b>	<b>15.300.000,00</b>	<b>100,00%</b>

### INGRESOS

CAPÍTULOS	PREVISIONES	(%)
Impuestos Directos	5.036.000,00	32,92%
Impuestos Indirectos	475.001,00	3,10%
Tasas y Otros Ingresos	3.662.599,00	23,94%
Transferencias Corrientes	5.185.650,00	33,89%
Ingresos Patrimoniales	316.000,00	2,07%
<b>TOTAL OP. CORRIENTES</b>	<b>14.675.250,00</b>	<b>95,92%</b>
Enaj. Inversiones reales	200.000,00	1,31%
Transferencias de Capital	354.750,00	2,32%
Activos Financieros	70.000,00	0,46%
Pasivos Financieros	0,00	0,00%
<b>TOTAL OP. CAPITAL</b>	<b>624.750,00</b>	<b>4,08%</b>
<b>TOTAL INGRESOS</b>	<b>15.300.000,00</b>	<b>100,00%</b>

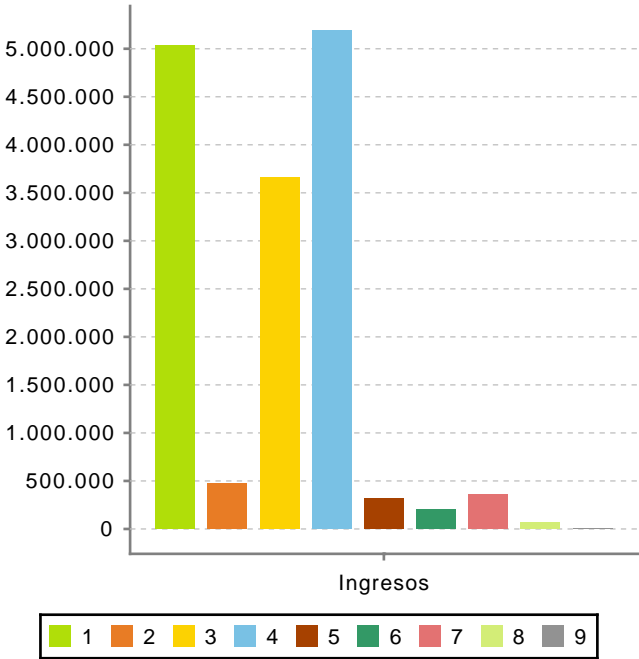
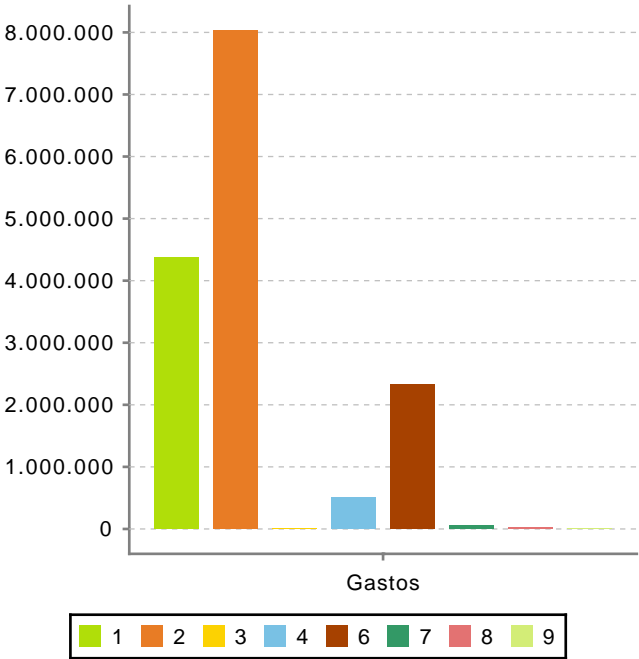

Ahorro Bruto:

1.785.450,00

Ahorro Neto:

1.778.450,00

Índice endeudamiento:

0,05%

Inversiones realizadas/hb.:

193,94