

DATOS ECONÓMICOS DE LAS ENTIDADES LOCALES DE LA RIOJA

Entidad local: Entrena

Nº de habitantes: 1635

PRESUPUESTO INICIAL DEL EJERCICIO 2025

GASTOS

CAPÍTULOS	CRÉDITOS	(%)
Gastos de Personal	275.000,00	10,34%
Gastos en bienes corrientes	711.500,00	26,75%
Gastos Financieros	24.000,00	0,90%
Transferencias Corrientes	221.000,00	8,31%
TOTAL OP. CORRIENTES	1.231.500,00	46,30%
Inversiones Reales	1.370.000,00	51,50%
Transferencias de Capital	10.000,00	0,38%
Activos Financieros	0,00	0,00%
Pasivos Financieros	48.500,00	1,82%
TOTAL OP. CAPITAL	1.428.500,00	53,70%
TOTAL GASTOS	2.660.000,00	100,00%

INGRESOS

CAPÍTULOS	PREVISIONES	(%)
Impuestos Directos	623.000,00	23,42%
Impuestos Indirectos	40.000,00	1,50%
Tasas y Otros Ingresos	375.400,00	14,11%
Transferencias Corrientes	456.000,00	17,14%
Ingresos Patrimoniales	101.500,00	3,82%
TOTAL OP. CORRIENTES	1.595.900,00	60,00%
Enaj. Inversiones reales	5.100,00	0,19%
Transferencias de Capital	1.059.000,00	39,81%
Activos Financieros	0,00	0,00%
Pasivos Financieros	0,00	0,00%
TOTAL OP. CAPITAL	1.064.100,00	40,00%
TOTAL INGRESOS	2.660.000,00	100,00%

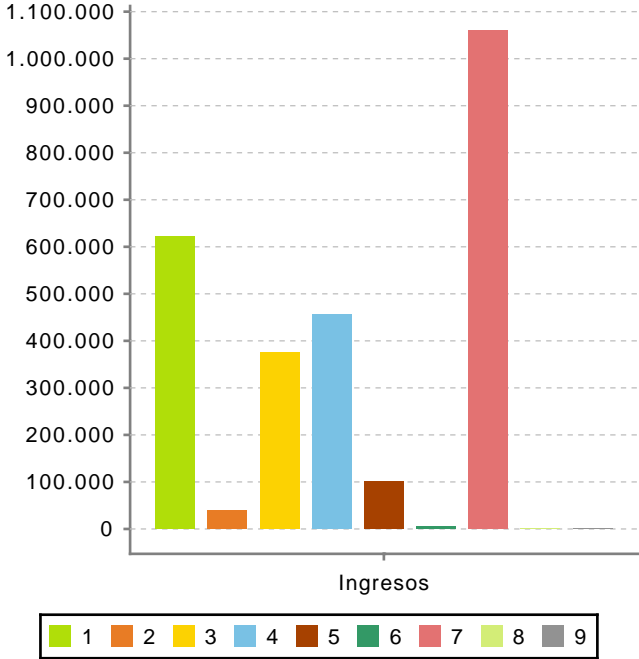
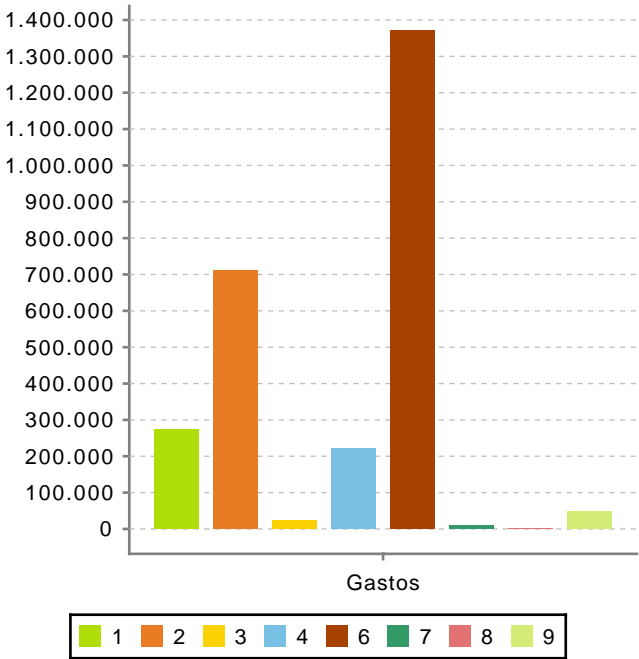

Ahorro Bruto:

388.400,00

Ahorro Neto:

315.900,00

Índice endeudamiento:

4,54%

Inversiones realizadas/hb.:

837,92