

# DATOS ECONÓMICOS DE LAS ENTIDADES LOCALES DE LA RIOJA

Entidad local: Alberite

Nº de habitantes: 2674

## PRESUPUESTO INICIAL DEL EJERCICIO 2025

### GASTOS

CAPÍTULOS	CRÉDITOS	(%)
Gastos de Personal	512.400,00	17,91%
Gastos en bienes corrientes	1.436.700,00	50,22%
Gastos Financieros	15.500,00	0,54%
Transferencias Corrientes	139.200,00	4,87%
<b>TOTAL OP. CORRIENTES</b>	<b>2.103.800,00</b>	<b>73,54%</b>
Inversiones Reales	708.000,00	24,75%
Transferencias de Capital	8.000,00	0,28%
Activos Financieros	0,00	0,00%
Pasivos Financieros	41.000,00	1,43%
<b>TOTAL OP. CAPITAL</b>	<b>757.000,00</b>	<b>26,46%</b>
<b>TOTAL GASTOS</b>	<b>2.860.800,00</b>	<b>100,00%</b>

### INGRESOS

CAPÍTULOS	PREVISIONES	(%)
Impuestos Directos	1.022.000,00	35,72%
Impuestos Indirectos	20.000,00	0,70%
Tasas y Otros Ingresos	580.600,00	20,30%
Transferencias Corrientes	768.700,00	26,87%
Ingresos Patrimoniales	2.500,00	0,09%
<b>TOTAL OP. CORRIENTES</b>	<b>2.393.800,00</b>	<b>83,68%</b>
Enaj. Inversiones reales	0,00	0,00%
Transferencias de Capital	467.000,00	16,32%
Activos Financieros	0,00	0,00%
Pasivos Financieros	0,00	0,00%
<b>TOTAL OP. CAPITAL</b>	<b>467.000,00</b>	<b>16,32%</b>
<b>TOTAL INGRESOS</b>	<b>2.860.800,00</b>	<b>100,00%</b>

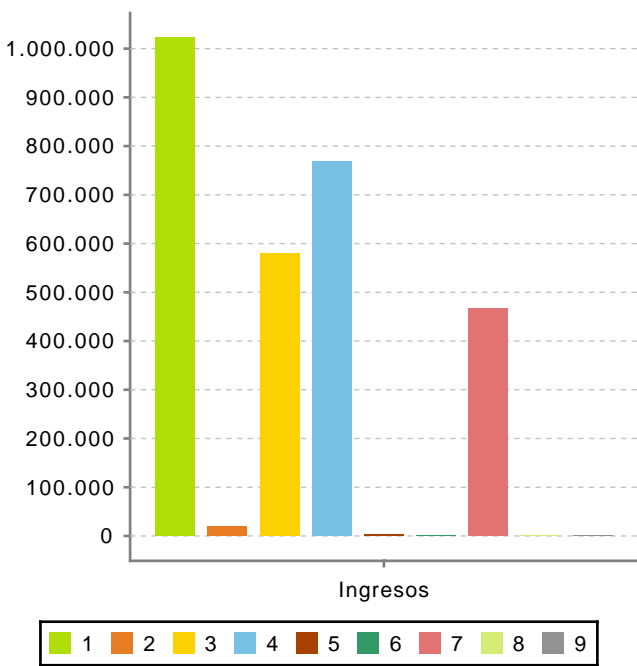
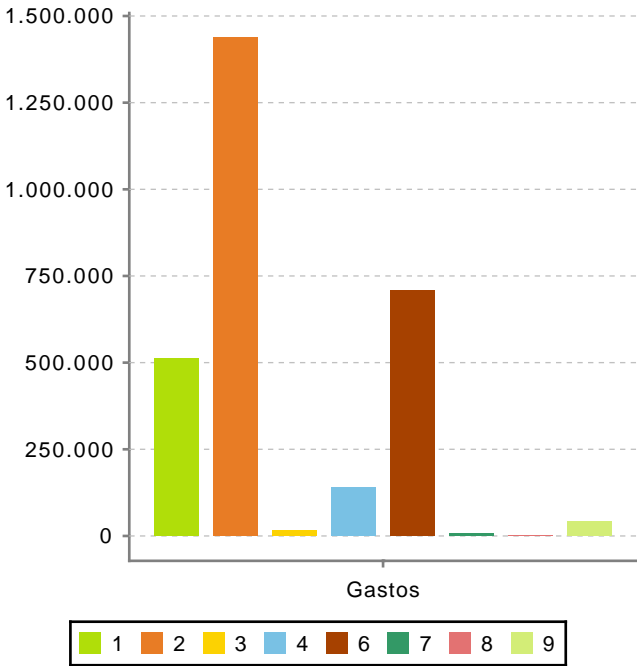

Ahorro Bruto:

305.500,00

Ahorro Neto:

249.000,00

Índice endeudamiento:

2,36%

Inversiones realizadas/hb.:

264,77