

# DATOS ECONÓMICOS DE LAS ENTIDADES LOCALES DE LA RIOJA

Entidad local: Cañas

Nº de habitantes: 92

## PRESUPUESTO INICIAL DEL EJERCICIO 2024

### GASTOS

| CAPÍTULOS                   | CRÉDITOS          | (%)            |
|-----------------------------|-------------------|----------------|
| Gastos de Personal          | 23.800,00         | 12,99%         |
| Gastos en bienes corrientes | 80.100,00         | 43,72%         |
| Gastos Financieros          | 300,00            | 0,16%          |
| Transferencias Corrientes   | 4.000,00          | 2,18%          |
|                             |                   |                |
| <b>TOTAL OP. CORRIENTES</b> | <b>108.200,00</b> | <b>59,06%</b>  |
| Inversiones Reales          | 74.992,21         | 40,94%         |
| Transferencias de Capital   | 0,00              | 0,00%          |
| Activos Financieros         | 0,00              | 0,00%          |
| Pasivos Financieros         | 0,00              | 0,00%          |
| <b>TOTAL OP. CAPITAL</b>    | <b>74.992,21</b>  | <b>40,94%</b>  |
| <b>TOTAL GASTOS</b>         | <b>183.192,21</b> | <b>100,00%</b> |

### INGRESOS

| CAPÍTULOS                   | PREVISIONES       | (%)            |
|-----------------------------|-------------------|----------------|
| Impuestos Directos          | 30.000,00         | 16,38%         |
| Impuestos Indirectos        | 7.000,00          | 3,82%          |
| Tasas y Otros Ingresos      | 31.935,51         | 17,43%         |
| Transferencias Corrientes   | 36.300,00         | 19,82%         |
| Ingresos Patrimoniales      | 1.710,00          | 0,93%          |
| <b>TOTAL OP. CORRIENTES</b> | <b>106.945,51</b> | <b>58,38%</b>  |
| Enaj. Inversiones reales    | 16.000,00         | 8,73%          |
| Transferencias de Capital   | 60.246,70         | 32,89%         |
| Activos Financieros         | 0,00              | 0,00%          |
| Pasivos Financieros         | 0,00              | 0,00%          |
| <b>TOTAL OP. CAPITAL</b>    | <b>76.246,70</b>  | <b>41,62%</b>  |
| <b>TOTAL INGRESOS</b>       | <b>183.192,21</b> | <b>100,00%</b> |

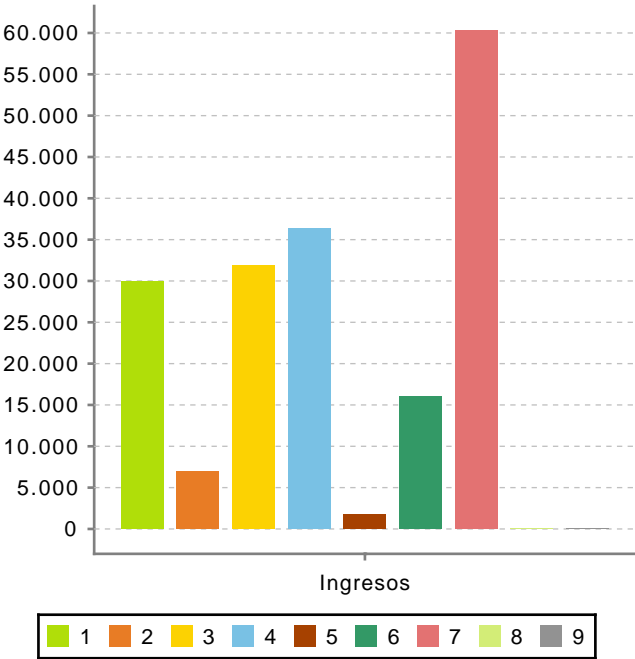
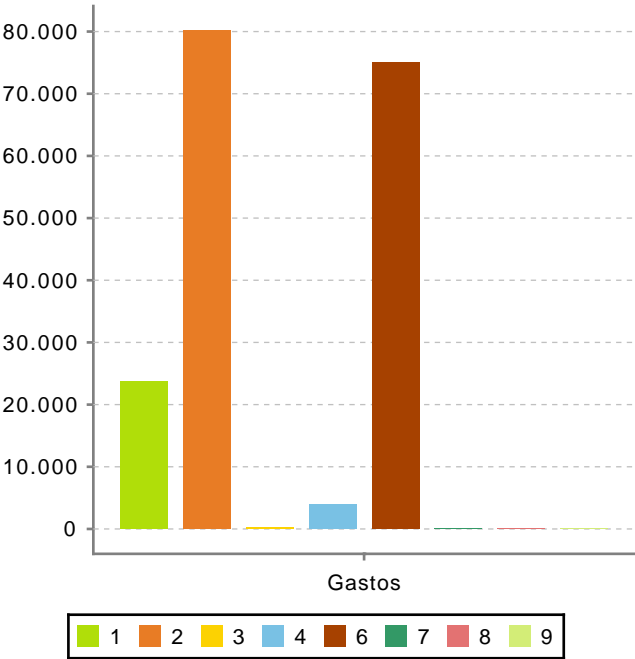

Ahorro Bruto: -954,49

Ahorro Neto: -1.254,49

Índice endeudamiento: 0,28%

Inversiones realizadas/hb.: 815,13