

DATOS ECONÓMICOS DE LAS ENTIDADES LOCALES DE LA RIOJA

Entidad local: Arenzana de Arriba

Nº de habitantes: 33

PRESUPUESTO INICIAL DEL EJERCICIO 2024

GASTOS

CAPÍTULOS	CRÉDITOS	(%)
Gastos de Personal	23.300,00	11,26%
Gastos en bienes corrientes	27.750,00	13,41%
Gastos Financieros	350,00	0,17%
Transferencias Corrientes	1.000,00	0,48%
TOTAL OP. CORRIENTES	52.400,00	25,32%
Inversiones Reales	154.550,00	74,68%
Transferencias de Capital	0,00	0,00%
Activos Financieros	0,00	0,00%
Pasivos Financieros	0,00	0,00%
TOTAL OP. CAPITAL	154.550,00	74,68%
TOTAL GASTOS	206.950,00	100,00%

INGRESOS

CAPÍTULOS	PREVISIONES	(%)
Impuestos Directos	22.700,00	10,97%
Impuestos Indirectos	500,00	0,24%
Tasas y Otros Ingresos	22.150,00	10,70%
Transferencias Corrientes	27.700,00	13,38%
Ingresos Patrimoniales	4.300,00	2,08%
TOTAL OP. CORRIENTES	77.350,00	37,38%
Enaj. Inversiones reales	100,00	0,05%
Transferencias de Capital	129.500,00	62,58%
Activos Financieros	0,00	0,00%
Pasivos Financieros	0,00	0,00%
TOTAL OP. CAPITAL	129.600,00	62,62%
TOTAL INGRESOS	206.950,00	100,00%

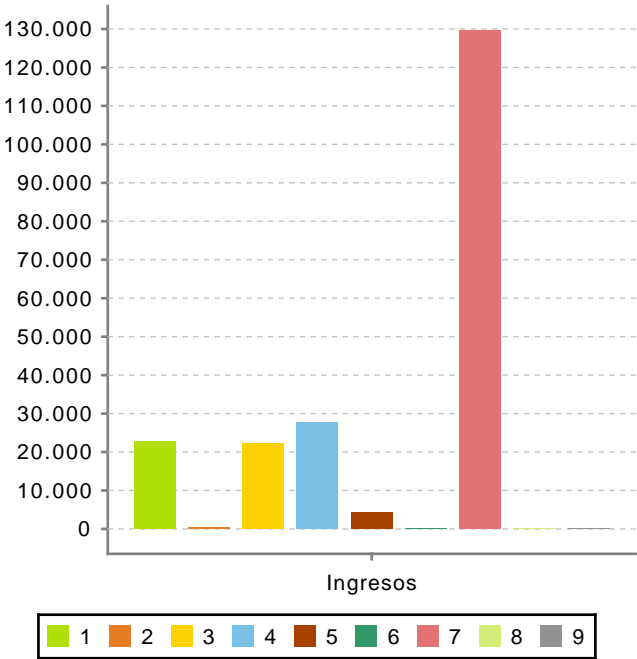
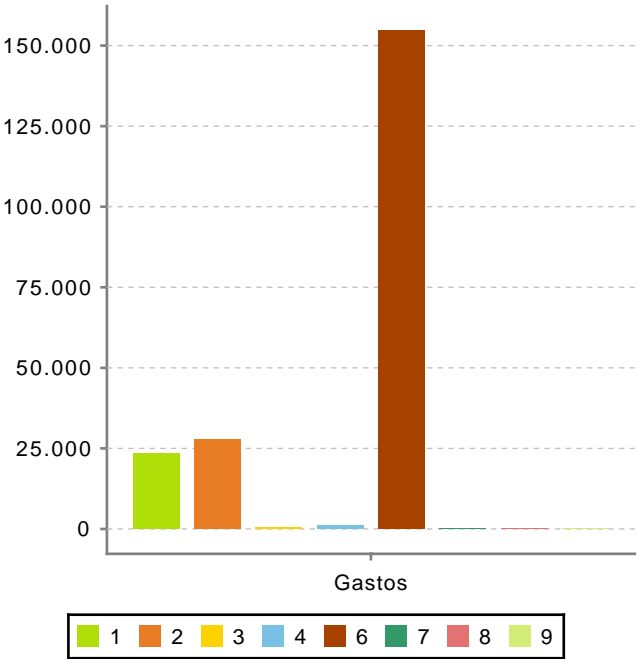

Ahorro Bruto:

25.300,00

Ahorro Neto:

24.950,00

Índice endeudamiento:

0,45%

Inversiones realizadas/hb.:

4.683,33