

DATOS ECONÓMICOS DE LAS ENTIDADES LOCALES DE LA RIOJA

Entidad local: Nalda

Nº de habitantes: 1210

PRESUPUESTO INICIAL DEL EJERCICIO 2023

GASTOS

CAPÍTULOS	CRÉDITOS	(%)
Gastos de Personal	310.000,00	13,66%
Gastos en bienes corrientes	950.600,00	41,88%
Gastos Financieros	5.400,00	0,24%
Transferencias Corrientes	24.000,00	1,06%
TOTAL OP. CORRIENTES	1.290.000,00	56,83%
Inversiones Reales	925.000,00	40,75%
Transferencias de Capital	11.000,00	0,48%
Activos Financieros	0,00	0,00%
Pasivos Financieros	44.000,00	1,94%
TOTAL OP. CAPITAL	980.000,00	43,17%
TOTAL GASTOS	2.270.000,00	100,00%

INGRESOS

CAPÍTULOS	PREVISIONES	(%)
Impuestos Directos	790.000,00	34,80%
Impuestos Indirectos	50.000,00	2,20%
Tasas y Otros Ingresos	185.000,00	8,15%
Transferencias Corrientes	372.000,00	16,39%
Ingresos Patrimoniales	11.000,00	0,48%
TOTAL OP. CORRIENTES	1.408.000,00	62,03%
Enaj. Inversiones reales	0,00	0,00%
Transferencias de Capital	862.000,00	37,97%
Activos Financieros	0,00	0,00%
Pasivos Financieros	0,00	0,00%
TOTAL OP. CAPITAL	862.000,00	37,97%
TOTAL INGRESOS	2.270.000,00	100,00%

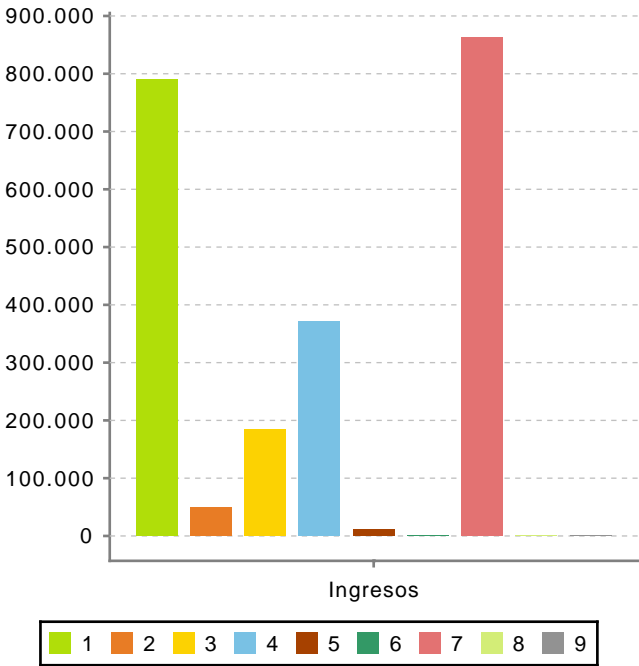
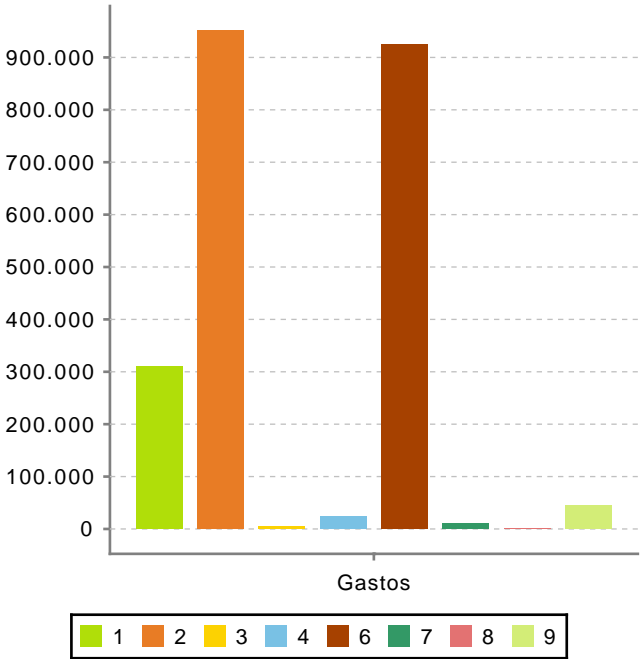

Ahorro Bruto:

123.400,00

Ahorro Neto:

74.000,00

Índice endeudamiento:

3,51%

Inversiones realizadas/hb.:

764,46