

DATOS ECONÓMICOS DE LAS ENTIDADES LOCALES DE LA RIOJA

Entidad Local: Hornos de Moncalvillo

Nº habitantes: 94

PRESUPUESTO INICIAL DEL EJERCICIO 2021

GASTOS

CAPÍTULOS	CRÉDITOS	(%)
I. Personal	62.630,00	15,77%
II. Bienes corrientes	121.200,00	30,51%
III. Financieros	1.200,00	0,30%
IV. Transf. Corrientes	16.700,00	4,20%
TOTAL OP. CORR.	201.730,00	50,78%
VI. Inver. Reales	195.500,00	49,22%
VII. Transf. de Capital	0,00	0,00%
VIII. Activos Fros.	0,00	0,00%
IX. Pasivos Fros.	0,00	0,00%
TOTAL OP.CAPITAL	195.500,00	49,22%
TOTAL GASTOS	397.230,00	100,00%

INGRESOS

CAPÍTULOS	PREVISIONES	(%)
I. Impuestos Directos	75.400,00	18,98%
II. Imp. Indirectos	51.160,00	12,88%
III. Tasas y otros Ingr.	44.600,00	11,23%
IV. Transf. Corrientes	84.400,00	21,25%
V. Ingr. Patrimoniales	28.300,00	7,12%
TOTAL OP. CORR.	283.860,00	71,46%
VI. Enaj. Inv. Reales	0,00	0,00%
VII. Transf. de Capital	113.370,00	28,54%
VIII. Activos Fros.	0,00	0,00%
IX. Pasivos Fros.	0,00	0,00%
TOTAL OP.CAPITAL	113.370,00	28,54%
TOTAL INGRESOS	397.230,00	100,00%

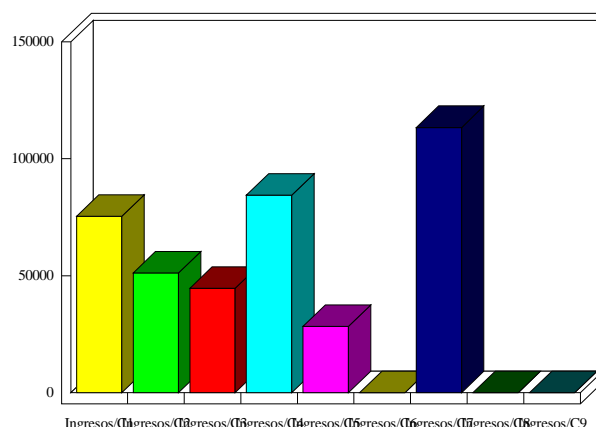
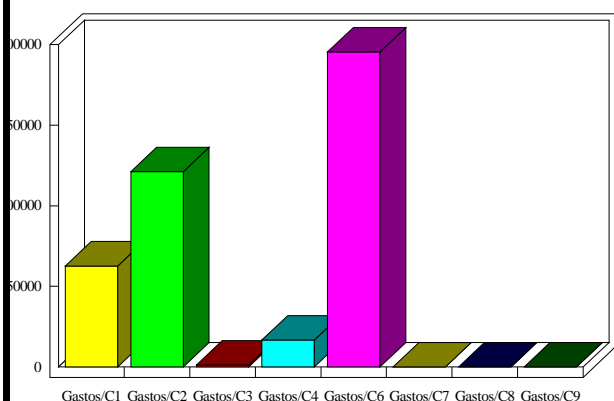

INDICADORES PRESUPUESTARIOS

Ahorro Bruto:	83.330,00	Indice Endeudamiento:	0,42%
Ahorro Neto:	82.130,00	Inversiones realizadas/hb.:	2.079,79