

# DATOS ECONÓMICOS DE LAS ENTIDADES LOCALES DE LA RIOJA

**Entidad Local: Santa Engracia del Jubera**

**Nº habitantes: 160**

## PRESUPUESTO INICIAL DEL EJERCICIO 2021

### GASTOS

CAPÍTULOS	CRÉDITOS	(%)
I. Personal	43.600,00	8,18%
II. Bienes corrientes	145.800,00	27,36%
III. Financieros	500,00	0,09%
IV. Transf. Corrientes	20.500,00	3,85%
<b>TOTAL OP. CORR.</b>	<b>210.400,00</b>	<b>39,48%</b>
VI. Inver. Reales	322.500,00	60,52%
VII. Transf. de Capital	0,00	0,00%
VIII. Activos Fros.	0,00	0,00%
IX. Pasivos Fros.	0,00	0,00%
<b>TOTAL OP.CAPITAL</b>	<b>322.500,00</b>	<b>60,52%</b>
<b>TOTAL GASTOS</b>	<b>532.900,00</b>	<b>100,00%</b>

### INGRESOS

CAPÍTULOS	PREVISIONES	(%)
I. Impuestos Directos	70.300,00	13,19%
II. Imp. Indirectos	20.000,00	3,75%
III. Tasas y otros Ingr.	60.100,00	11,28%
IV. Transf. Corrientes	65.900,00	12,37%
V. Ingr. Patrimoniales	48.600,00	9,12%
<b>TOTAL OP. CORR.</b>	<b>264.900,00</b>	<b>49,71%</b>
VI. Enaj. Inv. Reales	0,00	0,00%
VII. Transf. de Capital	268.000,00	50,29%
VIII. Activos Fros.	0,00	0,00%
IX. Pasivos Fros.	0,00	0,00%
<b>TOTAL OP.CAPITAL</b>	<b>268.000,00</b>	<b>50,29%</b>
<b>TOTAL INGRESOS</b>	<b>532.900,00</b>	<b>100,00%</b>

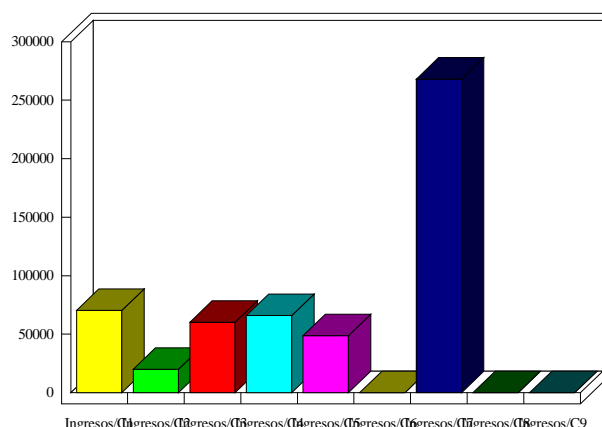
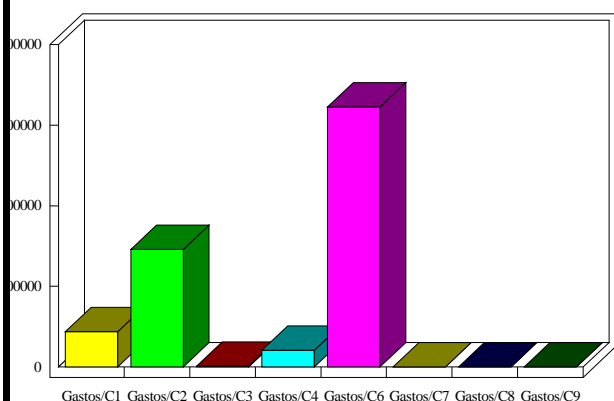

### INDICADORES PRESUPUESTARIOS

<b>Ahorro Bruto:</b>	55.000,00	<b>Indice Endeudamiento:</b>	0,19%
<b>Ahorro Neto:</b>	54.500,00	<b>Inversiones realizadas/hb.:</b>	2.015,63