

DATOS ECONÓMICOS DE LAS ENTIDADES LOCALES DE LA RIOJA

Entidad Local: Hervías

N° habitantes: 126

PRESUPUESTO INICIAL DEL EJERCICIO 2021

GASTOS

CAPÍTULOS	CRÉDITOS	(%)
I. Personal	53.600,00	17,55%
II. Bienes corrientes	83.700,00	27,41%
III. Financieros	1.000,00	0,33%
IV. Transf. Corrientes	15.000,00	4,91%
TOTAL OP. CORR.	153.300,00	50,20%
VI. Inver. Reales	152.100,00	49,80%
VII. Transf. de Capital	0,00	0,00%
VIII. Activos Fros.	0,00	0,00%
IX. Pasivos Fros.	0,00	0,00%
TOTAL OP.CAPITAL	152.100,00	49,80%
TOTAL GASTOS	305.400,00	100,00%

INGRESOS

CAPÍTULOS	PREVISIONES	(%)
I. Impuestos Directos	76.000,00	24,89%
II. Imp. Indirectos	15.000,00	4,91%
III. Tasas y otros Ingr.	49.400,00	16,18%
IV. Transf. Corrientes	50.000,00	16,37%
V. Ingr. Patrimoniales	9.000,00	2,95%
TOTAL OP. CORR.	199.400,00	65,29%
VI. Enaj. Inv. Reales	3.000,00	0,98%
VII. Transf. de Capital	103.000,00	33,73%
VIII. Activos Fros.	0,00	0,00%
IX. Pasivos Fros.	0,00	0,00%
TOTAL OP.CAPITAL	106.000,00	34,71%
TOTAL INGRESOS	305.400,00	100,00%

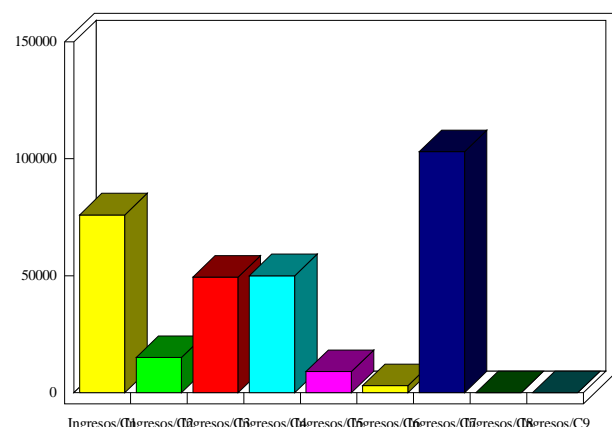
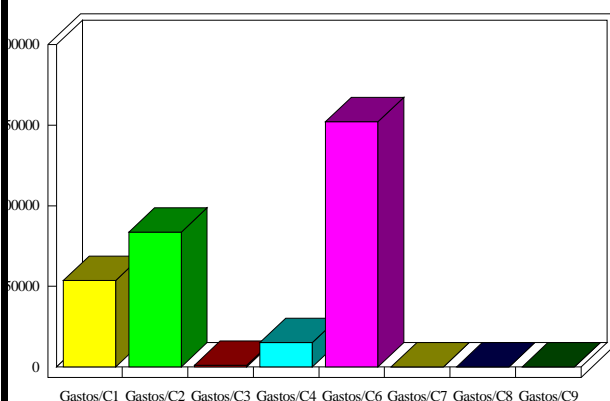

INDICADORES PRESUPUESTARIOS

Ahorro Bruto:	47.100,00	Indice Endeudamiento:	0,50%
Ahorro Neto:	46.100,00	Inversiones realizadas/hb.:	1.207,14