

DATOS ECONÓMICOS DE LAS ENTIDADES LOCALES DE LA RIOJA

Entidad Local: Hormilla

N° habitantes: 440

PRESUPUESTO INICIAL DEL EJERCICIO 2019

GASTOS

CAPÍTULOS	CRÉDITOS	(%)
I. Personal	122.000,00	16,24%
II. Bienes corrientes	266.950,00	35,52%
III. Financieros	200,00	0,03%
IV. Transf. Corrientes	7.300,00	0,97%
TOTAL OP. CORR.	396.450,00	52,76%
VI. Inver. Reales	355.000,00	47,24%
VII. Transf. de Capital	0,00	0,00%
VIII. Activos Fros.	0,00	0,00%
IX. Pasivos Fros.	0,00	0,00%
TOTAL OP.CAPITAL	355.000,00	47,24%
TOTAL GASTOS	751.450,00	100,00%

INGRESOS

CAPÍTULOS	PREVISIONES	(%)
I. Impuestos Directos	227.500,00	30,27%
II. Imp. Indirectos	15.000,00	2,00%
III. Tasas y otros Ingr.	95.550,00	12,72%
IV. Transf. Corrientes	72.000,00	9,58%
V. Ingr. Patrimoniales	11.400,00	1,52%
TOTAL OP. CORR.	421.450,00	56,08%
VI. Enaj. Inv. Reales	0,00	0,00%
VII. Transf. de Capital	330.000,00	43,92%
VIII. Activos Fros.	0,00	0,00%
IX. Pasivos Fros.	0,00	0,00%
TOTAL OP.CAPITAL	330.000,00	43,92%
TOTAL INGRESOS	751.450,00	100,00%

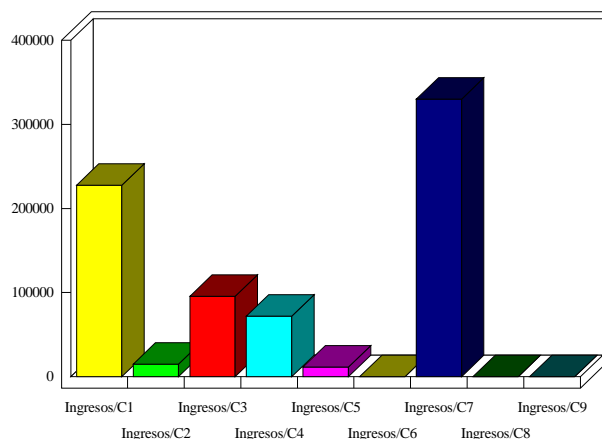
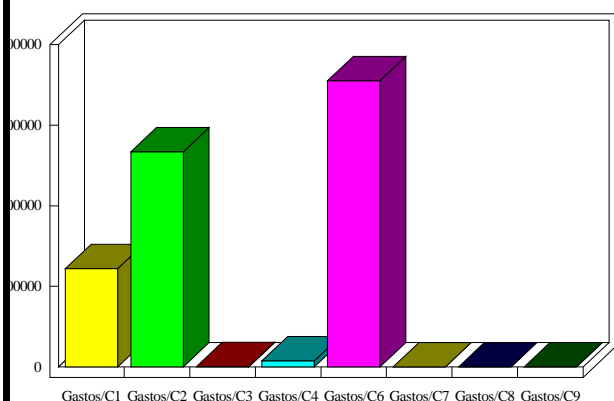

INDICADORES PRESUPUESTARIOS

Ahorro Bruto:	25.200,00	Indice Endeudamiento:	0,05%
Ahorro Neto:	25.000,00	Inversiones realizadas/hb.:	806,82