

DATOS ECONÓMICOS DE LAS ENTIDADES LOCALES DE LA RIOJA

Entidad Local: Zarratón

N° habitantes: 274

PRESUPUESTO INICIAL DEL EJERCICIO 2021

GASTOS

CAPÍTULOS	CRÉDITOS	(%)
I. Personal	73.050,00	12,38%
II. Bienes corrientes	132.783,97	22,50%
III. Financieros	1.300,00	0,22%
IV. Transf. Corrientes	35.900,00	6,08%
TOTAL OP. CORR.	243.033,97	41,19%
VI. Inver. Reales	327.638,83	55,53%
VII. Transf. de Capital	0,00	0,00%
VIII. Activos Fros.	0,00	0,00%
IX. Pasivos Fros.	19.400,00	3,29%
TOTAL OP.CAPITAL	347.038,83	58,81%
TOTAL GASTOS	590.072,80	100,00%

INGRESOS

CAPÍTULOS	PREVISIONES	(%)
I. Impuestos Directos	247.500,00	41,94%
II. Imp. Indirectos	10.000,00	1,69%
III. Tasas y otros Ingr.	65.980,00	11,18%
IV. Transf. Corrientes	53.074,52	8,99%
V. Ingr. Patrimoniales	5.868,28	0,99%
TOTAL OP. CORR.	382.422,80	64,81%
VI. Enaj. Inv. Reales	0,00	0,00%
VII. Transf. de Capital	207.650,00	35,19%
VIII. Activos Fros.	0,00	0,00%
IX. Pasivos Fros.	0,00	0,00%
TOTAL OP.CAPITAL	207.650,00	35,19%
TOTAL INGRESOS	590.072,80	100,00%

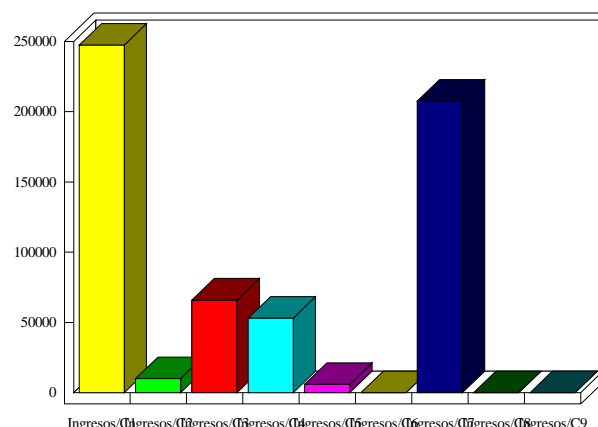
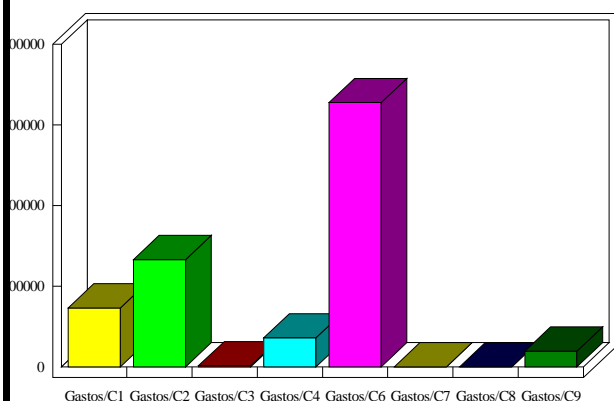

INDICADORES PRESUPUESTARIOS

Ahorro Bruto:	140.688,83	Indice Endeudamiento:	5,41%
Ahorro Neto:	119.988,83	Inversiones realizadas/hb.:	1.195,76