

DATOS ECONÓMICOS DE LAS ENTIDADES LOCALES DE LA RIOJA

Entidad Local: Viguera

N° habitantes: 382

PRESUPUESTO INICIAL DEL EJERCICIO 2021

GASTOS

CAPÍTULOS	CRÉDITOS	(%)
I. Personal	87.000,00	11,24%
II. Bienes corrientes	183.000,00	23,64%
III. Financieros	0,00	0,00%
IV. Transf. Corrientes	14.000,00	1,81%
TOTAL OP. CORR.	284.000,00	36,69%
VI. Inver. Reales	490.000,00	63,31%
VII. Transf. de Capital	0,00	0,00%
VIII. Activos Fros.	0,00	0,00%
IX. Pasivos Fros.	0,00	0,00%
TOTAL OP.CAPITAL	490.000,00	63,31%
TOTAL GASTOS	774.000,00	100,00%

INGRESOS

CAPÍTULOS	PREVISIONES	(%)
I. Impuestos Directos	133.000,00	17,18%
II. Imp. Indirectos	6.000,00	0,78%
III. Tasas y otros Ingr.	61.700,00	7,97%
IV. Transf. Corrientes	85.300,00	11,02%
V. Ingr. Patrimoniales	40.000,00	5,17%
TOTAL OP. CORR.	326.000,00	42,12%
VI. Enaj. Inv. Reales	0,00	0,00%
VII. Transf. de Capital	448.000,00	57,88%
VIII. Activos Fros.	0,00	0,00%
IX. Pasivos Fros.	0,00	0,00%
TOTAL OP.CAPITAL	448.000,00	57,88%
TOTAL INGRESOS	774.000,00	100,00%

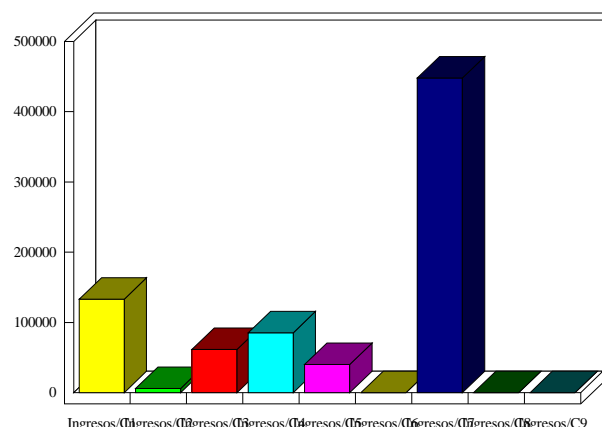
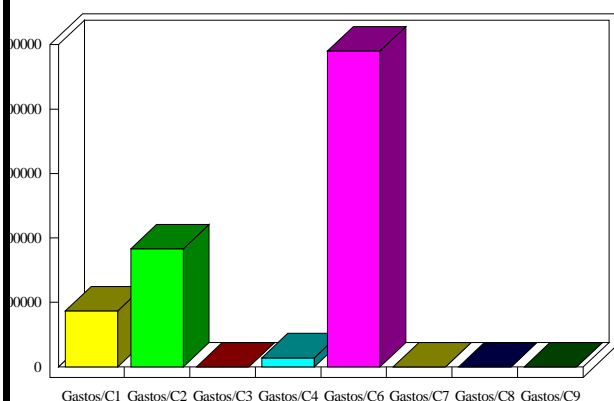

INDICADORES PRESUPUESTARIOS

Ahorro Bruto:	42.000,00	Indice Endeudamiento:	0,00%
Ahorro Neto:	42.000,00	Inversiones realizadas/hb.:	1.282,72