

# DATOS ECONÓMICOS DE LAS ENTIDADES LOCALES DE LA RIOJA

**Entidad Local: Torrecilla en Cameros**

**Nº habitantes: 453**

## PRESUPUESTO INICIAL DEL EJERCICIO 2021

### GASTOS

CAPÍTULOS	CRÉDITOS	(%)
I. Personal	166.400,00	21,36%
II. Bienes corrientes	224.300,00	28,79%
III. Financieros	900,00	0,12%
IV. Transf. Corrientes	21.000,00	2,70%
<b>TOTAL OP. CORR.</b>	<b>412.600,00</b>	<b>52,97%</b>
VI. Inver. Reales	350.000,00	44,93%
VII. Transf. de Capital	0,00	0,00%
VIII. Activos Fros.	0,00	0,00%
IX. Pasivos Fros.	16.400,00	2,11%
<b>TOTAL OP.CAPITAL</b>	<b>366.400,00</b>	<b>47,03%</b>
<b>TOTAL GASTOS</b>	<b>779.000,00</b>	<b>100,00%</b>

### INGRESOS

CAPÍTULOS	PREVISIONES	(%)
I. Impuestos Directos	257.500,00	33,06%
II. Imp. Indirectos	12.000,00	1,54%
III. Tasas y otros Ingr.	104.200,00	13,38%
IV. Transf. Corrientes	132.000,00	16,94%
V. Ingr. Patrimoniales	44.100,00	5,66%
<b>TOTAL OP. CORR.</b>	<b>549.800,00</b>	<b>70,58%</b>
VI. Enaj. Inv. Reales	700,00	0,09%
VII. Transf. de Capital	228.500,00	29,33%
VIII. Activos Fros.	0,00	0,00%
IX. Pasivos Fros.	0,00	0,00%
<b>TOTAL OP.CAPITAL</b>	<b>229.200,00</b>	<b>29,42%</b>
<b>TOTAL INGRESOS</b>	<b>779.000,00</b>	<b>100,00%</b>

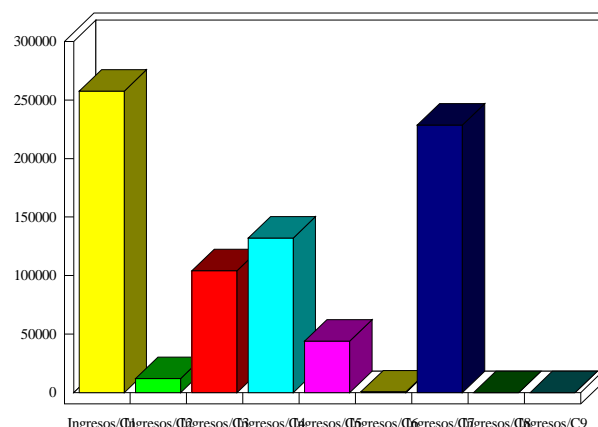
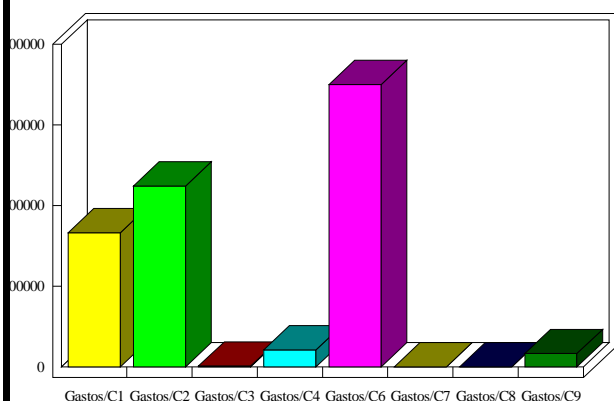

### INDICADORES PRESUPUESTARIOS

<b>Ahorro Bruto:</b>	138.100,00	<b>Indice Endeudamiento:</b>	3,15%
<b>Ahorro Neto:</b>	120.800,00	<b>Inversiones realizadas/hb.:</b>	772,63