

# DATOS ECONÓMICOS DE LAS ENTIDADES LOCALES DE LA RIOJA

**Entidad Local: Ventrosa**

**N° habitantes: 48**

## PRESUPUESTO INICIAL DEL EJERCICIO 2021

### GASTOS

CAPÍTULOS	CRÉDITOS	(%)
I. Personal	37.000,00	10,69%
II. Bienes corrientes	105.500,00	30,49%
III. Financieros	1.000,00	0,29%
IV. Transf. Corrientes	36.500,00	10,55%
<b>TOTAL OP. CORR.</b>	<b>180.000,00</b>	<b>52,02%</b>
VI. Inver. Reales	160.000,00	46,24%
VII. Transf. de Capital	0,00	0,00%
VIII. Activos Fros.	0,00	0,00%
IX. Pasivos Fros.	6.000,00	1,73%
<b>TOTAL OP.CAPITAL</b>	<b>166.000,00</b>	<b>47,98%</b>
<b>TOTAL GASTOS</b>	<b>346.000,00</b>	<b>100,00%</b>

### INGRESOS

CAPÍTULOS	PREVISIONES	(%)
I. Impuestos Directos	47.000,00	13,58%
II. Imp. Indirectos	10.000,00	2,89%
III. Tasas y otros Ingr.	51.000,00	14,74%
IV. Transf. Corrientes	40.000,00	11,56%
V. Ingr. Patrimoniales	58.000,00	16,76%
<b>TOTAL OP. CORR.</b>	<b>206.000,00</b>	<b>59,54%</b>
VI. Enaj. Inv. Reales	0,00	0,00%
VII. Transf. de Capital	140.000,00	40,46%
VIII. Activos Fros.	0,00	0,00%
IX. Pasivos Fros.	0,00	0,00%
<b>TOTAL OP.CAPITAL</b>	<b>140.000,00</b>	<b>40,46%</b>
<b>TOTAL INGRESOS</b>	<b>346.000,00</b>	<b>100,00%</b>

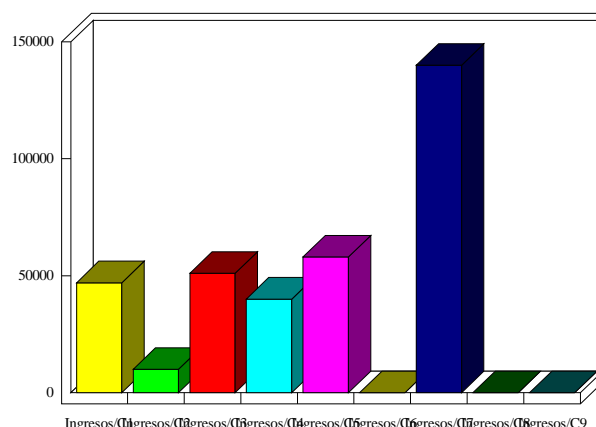
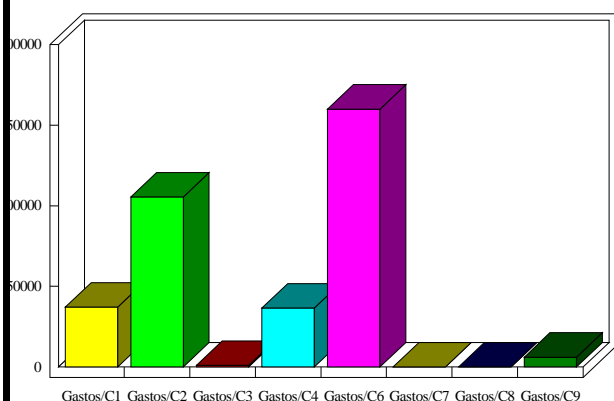

### INDICADORES PRESUPUESTARIOS

<b>Ahorro Bruto:</b>	27.000,00	<b>Indice Endeudamiento:</b>	3,40%
<b>Ahorro Neto:</b>	20.000,00	<b>Inversiones realizadas/hb.:</b>	3.333,33