

DATOS ECONÓMICOS DE LAS ENTIDADES LOCALES DE LA RIOJA

Entidad Local: Treviana

N° habitantes: 150

PRESUPUESTO INICIAL DEL EJERCICIO 2021

GASTOS

CAPÍTULOS	CRÉDITOS	(%)
I. Personal	56.140,97	15,13%
II. Bienes corrientes	132.950,00	35,82%
III. Financieros	50,00	0,01%
IV. Transf. Corrientes	31.400,00	8,46%
TOTAL OP. CORR.	220.540,97	59,42%
VI. Inver. Reales	143.400,00	38,64%
VII. Transf. de Capital	0,00	0,00%
VIII. Activos Fros.	0,00	0,00%
IX. Pasivos Fros.	7.200,00	1,94%
TOTAL OP.CAPITAL	150.600,00	40,58%
TOTAL GASTOS	371.140,97	100,00%

INGRESOS

CAPÍTULOS	PREVISIONES	(%)
I. Impuestos Directos	105.792,97	28,50%
II. Imp. Indirectos	2.500,00	0,67%
III. Tasas y otros Ingr.	94.100,00	25,35%
IV. Transf. Corrientes	48.300,00	13,01%
V. Ingr. Patrimoniales	39.448,00	10,63%
TOTAL OP. CORR.	290.140,97	78,18%
VI. Enaj. Inv. Reales	0,00	0,00%
VII. Transf. de Capital	81.000,00	21,82%
VIII. Activos Fros.	0,00	0,00%
IX. Pasivos Fros.	0,00	0,00%
TOTAL OP.CAPITAL	81.000,00	21,82%
TOTAL INGRESOS	371.140,97	100,00%

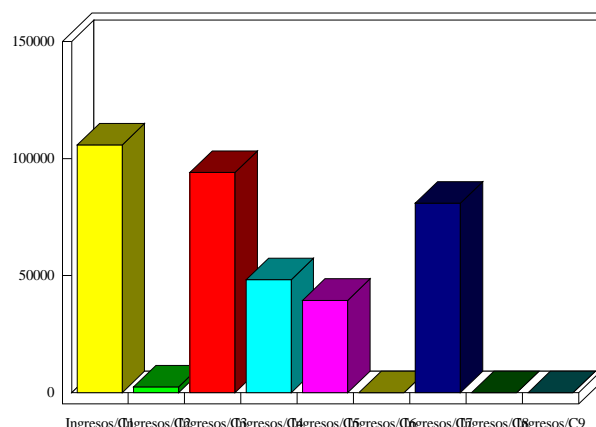
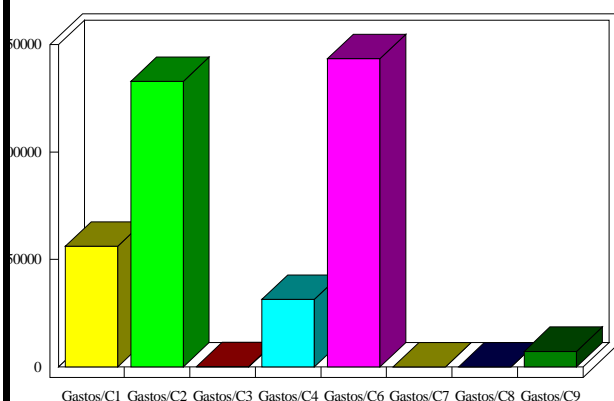

INDICADORES PRESUPUESTARIOS

Ahorro Bruto:	69.650,00	Indice Endeudamiento:	2,50%
Ahorro Neto:	62.400,00	Inversiones realizadas/hb.:	956,00